Rehabilitación de vialidades internas de La Base Aérea y Caminos de Acceso, Av. Santa Lucía y camino a San Jerónimo.

Antes	En proceso

Croquis de Localización

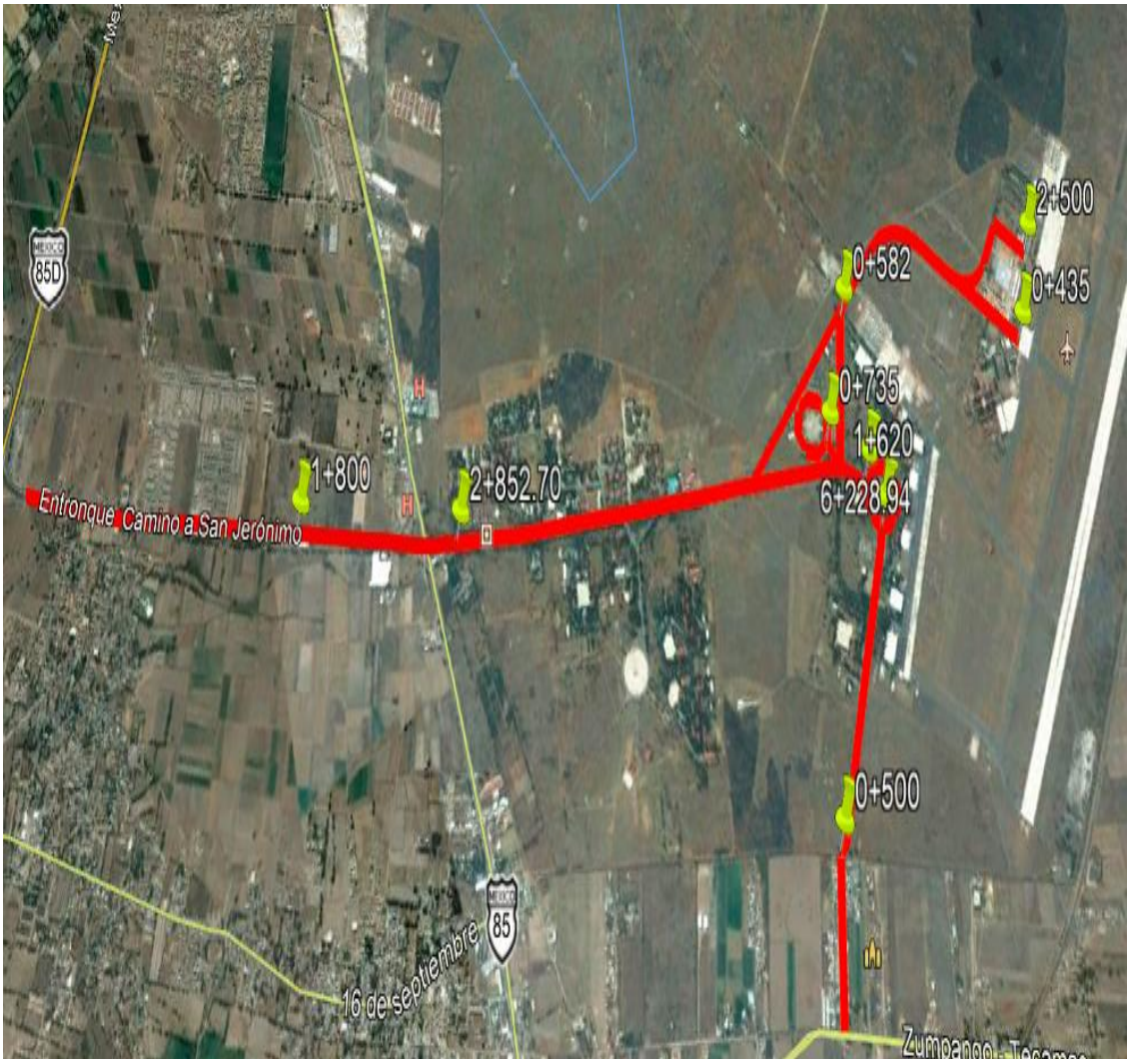

Rehabilitación de vialidades internas de La Base Aérea y Caminos de Acceso, Av. Santa Lucía y camino a San Jerónimo.

Datos Generales	
Municipio:	Zumpango
Población Beneficiada:	10,000 habitantes
Longitud atendida:	15.4 km.
Datos Técnicos	
Trabajos a realizar	Rehabilitación de vialidades, bacheo profundo, bacheo superficial, re nivelaciones aisladas, sobre carpeta y capa de rodadura de un riego, tramo de slurry seal guarniciones y banquetas, señalamiento horizontal.