

JUNTA DE CAMINOS DEL ESTADO DE MÉXICO

JCEM

| CONTENIDO | PÁGINA |
|---|--------|
| I. INFORMACIÓN CONTABLE | |
| ESTADO DE SITUACIÓN FINANCIERA | 5 |
| ESTADO DE ACTIVIDADES | 6 |
| ESTADO DE VARIACIÓN EN LA HACIENDA PÚBLICA | 7 |
| ESTADO DE CAMBIOS EN LA SITUACIÓN FINANCIERA | 8 |
| ESTADO DE FLUJOS DE EFECTIVO | 9 |
| ESTADO ANALÍTICO DEL ACTIVO | 10 |
| ESTADO ANALÍTICO DE LA DEUDA Y OTROS PASIVOS | 11 |
| INFORME SOBRE PASIVOS CONTINGENTES | 12 |
| NOTAS A LOS ESTADOS FINANCIEROS | 13 |
| II. INFORMACIÓN PRESUPUESTARIA | 31 |
| III. INFORMACIÓN PROGRAMÁTICA | 49 |
| IV. ANEXOS ESTABLECIDOS EN DIFERENTES ORDENAMIENTOS | 61 |
| V. FORMATOS PARA EL CUMPLIMIENTO DE LA LEY DE DISCIPLINA FINANCIERA DE LAS ENTIDADES FEDERATIVAS Y LOS MUNICIPIOS | 65 |

J C E M

Junta de Caminos del Estado de México
Estado de Situación Financiera
Al 31 de Diciembre de 2022 y 2021
(Miles de Pesos)

| Concepto | Año | | Concepto | Año | |
|---|------------------|------------------|---|-------------------|-------------------|
| | 2022 | 2021 | | 2022 | 2021 |
| ACTIVO | | | PASIVO | | |
| Activo Circulante | | | Pasivo Circulante | | |
| Efectivo y Equivalentes | 517,595.3 | 30,743.5 | Cuentas por Pagar a Corto Plazo | 604,394.6 | 349,411.7 |
| Derechos a Recibir Efectivo o Equivalentes | 202,425.1 | 452,211.2 | Documentos por Pagar a Corto Plazo | | |
| Derechos a Recibir Bienes o Servicios | 72,116.5 | 73,522.0 | Porción a Corto Plazo de la Deuda Pública a Largo Plazo | | |
| Inventarios | | | Titulos y Valores a Corto Plazo | | |
| Almacenes | | | Pasivos Diferidos a Corto Plazo | | |
| Estimación por Pérdida o Deterioro de Activos Circulantes | | | Fondos y Bienes de Terceros en Garantía y/o Administración a Corto Plazo | | |
| Otros Activos Circulantes | | | Provisiones a Corto Plazo | | |
| | | | Otros Pasivos a Corto Plazo | | |
| Total de Activos Circulantes | 792,136.9 | 556,476.7 | Total de Pasivos Circulantes | 604,394.6 | 349,411.7 |
| Activo No Circulante | | | Pasivo No Circulante | | |
| Inversiones Financieras a Largo Plazo | | | Cuentas por Pagar a Largo Plazo | | |
| Derechos a Recibir Efectivo o Equivalentes a Largo Plazo | | | Documentos por Pagar a Largo Plazo | | |
| Bienes Inmuebles, Infraestructura y Construcciones en Proceso | 116,692.4 | 116,692.4 | Deuda Pública a Largo Plazo | | |
| Bienes Muebles | 241,876.7 | 249,636.9 | Pasivos Diferidos a Largo Plazo | | |
| Activos Intangibles | | | Fondos y Bienes de Terceros en Garantía y/o en Administración a Largo Plazo | | |
| Depreciación, Deterioro y Amortización Acumulada de Bienes | -198,883.5 | -192,205.8 | Provisiones a Largo Plazo | | |
| Activos Diferidos | | | | | |
| Estimación por Pérdida o Deterioro de Activos no Circulantes | | | Total de Pasivos No Circulantes | .0 | .0 |
| Otros Activos no Circulantes | | | | | |
| Total de Activos No Circulantes | 159,685.6 | 174,123.5 | Total del Pasivo | 604,394.6 | 349,411.7 |
| Total del Activo | 951,822.5 | 730,600.2 | HACIENDA PÚBLICA/ PATRIMONIO | | |
| | | | Hacienda Pública/Patrimonio Contribuido | 506,424.2 | 506,424.2 |
| | | | Aportaciones | 506,424.2 | 506,424.2 |
| | | | Donaciones de Capital | | |
| | | | Actualización de la Hacienda Pública / Patrimonio | | |
| | | | Hacienda Pública/Patrimonio Generado | -158,996.3 | -125,235.7 |
| | | | Resultados del Ejercicio (Ahorro / Desahorro) | -33,759.0 | 598,827.4 |
| | | | Resultados de Ejercicios Anteriores | -203,802.9 | -802,630.3 |
| | | | Revalúos | 78,565.6 | 78,567.2 |
| | | | Reservas | | |
| | | | Rectificaciones de Resultados de Ejercicios Anteriores | | |
| | | | Exceso o Insuficiencia en la Actualización de la Hacienda Pública/Patrimonio | .0 | .0 |
| | | | Resultado por Posición Monetaria | | |
| | | | Resultado por Tenencia de Activos no Monetarios | | |
| | | | Total Hacienda Pública/ Patrimonio | 347,427.9 | 381,188.5 |
| | | | Total del Pasivo y Hacienda Pública / Patrimonio | 951,822.5 | 730,600.2 |

Junta de Caminos del Estado de México
Estado de Actividades
Del 1 de Enero al 31 de Diciembre de 2022 y 2021
(Miles de Pesos)

| Concepto | 2022 | 2021 |
|---|--------------------|--------------------|
| INGRESOS Y OTROS BENEFICIOS | | |
| Ingresos de la Gestión | 8,161.3 | 4,524.5 |
| Impuestos | | |
| Cuotas y Aportaciones de Seguridad Social | | |
| Contribuciones de Mejoras | | |
| Derechos | 710.6 | 758.2 |
| Productos | 7,450.7 | 3,766.3 |
| Aprovechamientos | | |
| Ingresos por Venta de Bienes y Prestación de Servicios | | |
| Participaciones, Aportaciones, Convenios Incentivos Derivados de la Colaboración Fiscal, Fondos Distintos de Aportaciones, Transferencias, Asignaciones, Subsidios y Subvenciones y Pensiones y Jubilaciones | 2,387,039.2 | 3,039,405.0 |
| Participaciones, Aportaciones, Convenios, Incentivos Derivados de la Colaboración Fiscal y Fondos Distintos de Aportaciones | | |
| Transferencia, Asignaciones, Subsidios y Subvenciones y Pensiones y Jubilaciones | 2,387,039.2 | 3,039,405.0 |
| Otros Ingresos y Beneficios | 4,301.7 | 5,360.8 |
| Ingresos Financieros | | |
| Incremento por Variación de Inventarios | | |
| Disminución del Exceso de Estimaciones por Pérdida o Deterioro u Obsolescencia | | |
| Disminución del Exceso de Provisiones | | |
| Otros Ingresos y Beneficios Varios | 4,301.7 | 5,360.8 |
| Total de Ingresos y Otros Beneficios | 2,399,502.2 | 3,049,290.3 |
| GASTOS Y OTRAS PÉRDIDAS | | |
| Gastos de Funcionamiento | 1,049,690.2 | 995,697.0 |
| Servicios Personales | 166,305.2 | 164,619.1 |
| Materiales y Suministros | 7,065.0 | 11,382.2 |
| Servicios Generales | 876,320.0 | 819,695.7 |
| Transferencia, Asignaciones, Subsidios y Otras Ayudas | .0 | .0 |
| Transferencias Internas y Asignaciones al Sector Público | | |
| Transferencias al Resto del Sector Público | | |
| Subsidios y Subvenciones | | |
| Ayudas Sociales | | |
| Pensiones y Jubilaciones | | |
| Transferencias a Fideicomisos, Mandatos y Contratos Análogos | | |
| Transferencias a la Seguridad Social | | |
| Donativos | | |
| Transferencias al Exterior | | |
| Participaciones y Aportaciones | .0 | .0 |
| Participaciones | | |
| Aportaciones | | |
| Convenios | | |
| Intereses, Comisiones y Otros Gastos de la Deuda Pública | .0 | .0 |
| Intereses de la Deuda Pública | | |
| Comisiones de la Deuda Pública | | |
| Gastos de la Deuda Pública | | |
| Costo por Coberturas | | |
| Apoyos Financieros | | |
| Otros Gastos y Pérdidas Extraordinarias | 14,525.5 | 14,762.5 |
| Estimaciones, Depreciaciones, Deterioros, Obsolescencia y Amortizaciones | 14,250.0 | 14,747.7 |
| Provisiones | | |
| Disminución de Inventarios | | |
| Aumento por Insuficiencia de Estimaciones por Pérdida o Deterioro y Obsolescencia | | |
| Aumento por Insuficiencia de Provisiones | | |
| Otros Gastos | 275.5 | 14.8 |
| Inversión Pública | 1,369,045.5 | 1,440,003.4 |
| Inversión Pública no Capitalizable | 1,369,045.5 | 1,440,003.4 |
| Total de Gastos y Otras Pérdidas | 2,433,261.2 | 2,450,462.9 |
| Resultados del Ejercicio (Ahorro/Desahorro) | -33,759.0 | 598,827.4 |

| Junta de Caminos del Estado de México | | | | | |
|--|---|---|--|--|------------|
| Estado de Variación en la Hacienda Pública | | | | | |
| Del 1 de Enero al 31 de Diciembre 2022 y 2021 | | | | | |
| Concepto | Hacienda Pública / Patrimonio Contribuido | Hacienda Pública / Patrimonio Generado de Ejercicios Anteriores | Hacienda Pública / Patrimonio Generado del Ejercicio | Exceso o Insuficiencia en la Actualización de la Hacienda Pública / Patrimonio | Total |
| Hacienda Pública / Patrimonio Contribuido Neto de 2021 | 506,424.2 | | | | 506,424.2 |
| Aportaciones | 506,424.2 | | | | 506,424.2 |
| Donaciones de Capital | | | | | 0.0 |
| Actualización de la Hacienda Pública/Patrimonio | | | | | 0.0 |
| | | | | | |
| Hacienda Pública / Patrimonio Generado Neto de 2021 | | -724,063.1 | 598,827.4 | 0.0 | -125,235.7 |
| Resultados del Ejercicio (Ahorro/Desahorro) | | | 598,827.4 | | 598,827.4 |
| Resultados de Ejercicios Anteriores | | -802,630.3 | | | -802,630.3 |
| Revalúos | | 78,567.2 | | | 78,567.2 |
| Reservas | | | | | 0.0 |
| Rectificaciones de Resultados de Ejercicios Anteriores | | | | | 0.0 |
| | | | | | |
| Exceso o Insuficiencia en la Actualización de la Hacienda Pública / Patrimonio Neto de 2021 | | | | 0.0 | 0.0 |
| Resultado por Posición Monetaria | | | | | 0.0 |
| Resultado por Tenencia de Activos no Monetarios | | | | | 0.0 |
| | | | | | |
| | | | | | |
| Hacienda Pública / Patrimonio Neto Final de 2021 | 506,424.2 | -724,063.1 | 598,827.4 | 0.0 | 381,188.5 |
| | | | | | |
| Cambios en la Hacienda Pública / Patrimonio Contribuido Neto de 2022 | 0.0 | | | | 0.0 |
| Aportaciones | | | | | 0.0 |
| Donaciones de Capital | | | | | 0.0 |
| Actualización de la Hacienda Pública/Patrimonio | | | | | 0.0 |
| | | | | | |
| Variaciones de la Hacienda Pública / Patrimonio Generado Neto de 2022 | | 598,827.4 | -632,588.0 | | -33,760.6 |
| Resultados del Ejercicio (Ahorro/Desahorro) | | | -33,759.0 | | -33,759.0 |
| Resultados de Ejercicios Anteriores | | 598,827.4 | -598,827.4 | | 0.0 |
| Revalúos | | | -1.6 | | -1.6 |
| Reservas | | | | | 0.0 |
| Rectificaciones de Resultados de Ejercicios Anteriores | | | | | 0.0 |
| | | | | | |
| Cambios en el Exceso o Insuficiencia en la Actualización de la Hacienda Pública / Patrimonio Neto de 2022 | | | | 0.0 | 0.0 |
| Resultado por Posición Monetaria | | | | | 0.0 |
| Resultado por Tenencia de Activos no Monetarios | | | | | 0.0 |
| | | | | | |
| Hacienda Pública / Patrimonio Neto Final de 2022 | 506,424.2 | -125,235.7 | -33,760.6 | 0.0 | 347,427.9 |

Junta de Caminos del Estado de México
Estado de Cambios en la Situación Financiera
Del 1 de Enero al 31 de Diciembre de 2022
(Miles de pesos)

| Concepto | Origen | Aplicación |
|---|------------------|------------------|
| ACTIVO | 265,629.5 | 486,851.8 |
| Activo Circulante | 251,191.6 | 486,851.8 |
| Efectivo y Equivalentes | | 486,851.8 |
| Derechos a Recibir Efectivo o Equivalentes | 249,786.1 | |
| Derechos a Recibir Bienes o Servicios | 1,405.5 | |
| Inventarios | | |
| Almacenes | | |
| Estimación por Pérdida o Deterioro de Activos Circulantes | | |
| Otros Activos Circulantes | | |
| Activo No circulante | 14,437.9 | .0 |
| Inversiones Financieras a Largo Plazo | | |
| Derechos a Recibir Efectivo o Equivalentes a Largo Plazo | | |
| Bienes Inmuebles, Infraestructura y Construcciones en Proceso | | |
| Bienes Muebles | 7,760.2 | |
| Activos Intangibles | | |
| Depreciación, Deterioro y Amortización Acumulada de Bienes | 6,677.7 | |
| Activos Diferidos | | |
| Estimación por Pérdida o Deterioro de Activos no Circulantes | | |
| Otros Activos no Circulantes | | |
| PASIVO | 254,982.9 | .0 |
| Pasivo Circulante | 254,982.9 | .0 |
| Cuentas por Pagar a Corto Plazo | 254,982.9 | |
| Documentos por Pagar a Corto Plazo | | |
| Porción a Corto Plazo de la Deuda Pública a Largo Plazo | | |
| Títulos y Valores a Corto Plazo | | |
| Pasivos Diferidos a Corto Plazo | | |
| Fondos y Bienes de Terceros en Garantía y/o Administración a Corto Plazo | | |
| Provisiones a Corto Plazo | | |
| Otros Pasivos a Corto Plazo | | |
| Pasivo No Circulante | .0 | .0 |
| Cuentas por Pagar a Largo Plazo | | |
| Documentos por Pagar a Largo Plazo | | |
| Deuda Pública a Largo Plazo | | |
| Pasivos Diferidos a Largo Plazo | | |
| Fondos y Bienes de Terceros en Garantía y/o en Administración a Largo Plazo | | |
| Provisiones a Largo Plazo | | |
| HACIENDA PÚBLICA/PATRIMONIO | 598,827.4 | 632,588.0 |
| Hacienda Pública/Patrimonio Contribuido | .0 | .0 |
| Aportaciones | | |
| Donaciones de Capital | | |
| Actualización de la Hacienda Pública/Patrimonio | | |
| Hacienda Pública/Patrimonio Generado | 598,827.4 | 632,588.0 |
| Resultados del Ejercicio (Ahorro/Desahorro) | | 632,586.4 |
| Resultados de Ejercicios Anteriores | 598,827.4 | |
| Revalúos | | 1.6 |
| Reservas | | |
| Rectificaciones de Resultados de Ejercicios Anteriores | | |
| Exceso o insuficiencia en la Actualización de la Hacienda Pública/Patrimonio | .0 | .0 |
| Resultado por Posición Monetaria | | |
| Resultado por Tenencia de Activos no Monetarios | | |

Junta de Caminos del Estado de México
Estado de Flujos de Efectivo
Del 1 de Enero al 31 de Diciembre de 2022 y 2021
(Miles de Pesos)

| Concepto | 2022 | 2021 |
|---|--------------------|--------------------|
| Flujos de Efectivo de las Actividades de Operación | | |
| Origen | 2,399,502.2 | 3,049,290.3 |
| Impuestos | | |
| Cuotas y Aportaciones de Seguridad Social | | |
| Contribuciones de Mejoras | | |
| Derechos | 710.6 | 758.2 |
| Productos | 7,450.7 | 3,766.3 |
| Aprovechamientos | | |
| Ingresos por Venta de Bienes y Prestación de Servicios | | |
| Participaciones, Aportaciones, Convenios, Incentivos de la Colaboración Fiscal y Fondos Distintos de Aportaciones | | |
| Transferencias, Asignaciones, Subsidios y Subvenciones, y Pensiones y Jubilaciones | 2,387,039.2 | 3,039,405.0 |
| Otros Orígenes de Operación | 4,301.7 | 5,360.8 |
| Aplicación | 2,433,261.2 | 2,450,462.9 |
| Servicios Personales | 166,305.2 | 164,619.1 |
| Materiales y Suministros | 7,065.0 | 11,382.2 |
| Servicios Generales | 876,320.0 | 819,695.7 |
| Transferencias Internas y Asignaciones al Sector Público | | |
| Transferencias al Resto del Sector Público | | |
| Subsidios y Subvenciones | | |
| Ayudas Sociales | | |
| Pensionamientos y Jubilaciones | | |
| Transferencias a Fideicomisos, Mandatos y Contratos Análogos | | |
| Transferencias a la Seguridad Social | | |
| Donativos | | |
| Transferencias al Exterior | | |
| Participaciones | | |
| Aportaciones | | |
| Convenios | | |
| Otras Aplicaciones de Operación | 1,383,571.0 | 1,454,765.9 |
| Flujos Netos de Efectivo por Actividades de Operación | -33,759.0 | 598,827.4 |
| Flujos de Efectivo de las Actividades de Inversión | | |
| Origen | 265,629.5 | 14,539.0 |
| Bienes Inmuebles, Infraestructura y Construcciones en Proceso | | |
| Bienes Muebles | 14,437.9 | 14,374.8 |
| Otros Orígenes de Inversión | 251,191.6 | 164.2 |
| Aplicación | .0 | 241,788.4 |
| Bienes Inmuebles, Infraestructura y Construcciones en Proceso | | |
| Bienes Muebles | | |
| Otras Aplicaciones de Inversión | | 241,788.4 |
| Flujos Netos de Efectivo por Actividades de Inversión | 265,629.5 | -227,249.4 |
| Flujo de Efectivo de las Actividades de Financiamiento | | |
| Origen | 254,982.9 | .0 |
| Endeudamiento Neto | | |
| Interno | | |
| Externo | | |
| Otros Orígenes de Financiamiento | 254,982.9 | |
| Aplicación | 1.6 | 434,062.0 |
| Servicios de la Deuda | | |
| Interno | | |
| Externo | | |
| Otras Aplicaciones de Financiamiento | 1.6 | 434,062.0 |
| Flujos Netos de Efectivo por Actividades de Financiamiento | 254,981.3 | -434,062.0 |
| Incremento/Disminución Neta en el Efectivo y Equivalentes al Efectivo | 486,851.8 | -62,484.0 |
| Efectivo y Equivalentes al Efectivo al Inicio del Ejercicio | 30,743.5 | 93,227.5 |
| Efectivo y Equivalentes al Efectivo al Final del Ejercicio | 517,595.3 | 30,743.5 |

CUENTA PÚBLICA DEL GOBIERNO, ORGANISMOS AUXILIARES Y AUTÓNOMOS DEL ESTADO DE MÉXICO 2022

Junta de Caminos del Estado de México
 Estado Analítico del Activo
 Del 1 de Enero al 31 de Diciembre de 2022
 (Miles de Pesos)

| Concepto | Saldo Inicial | Cargos del Período | Abonos del Período | Saldo Final | Variación del Período |
|---|------------------|--------------------|--------------------|------------------|-----------------------|
| | 1 | 2 | 3 | 4 =(1+2-3) | (4-1) |
| ACTIVO | 730,600.2 | 9,655,541.9 | 9,434,319.6 | 951,822.5 | 221,222.3 |
| Activo Circulante | 556,476.7 | 9,647,880.4 | 9,412,220.2 | 792,136.9 | 235,660.2 |
| Efectivo y Equivalentes | 30,743.5 | 6,499,283.0 | 6,012,431.2 | 517,595.3 | 486,851.8 |
| Derechos a Recibir Efectivo o Equivalentes | 452,211.2 | 3,148,597.4 | 3,398,383.5 | 202,425.1 | -249,786.1 |
| Derechos a Recibir Bienes o Servicios | 73,522.0 | | 1,405.5 | 72,116.5 | -1,405.5 |
| Inventarios | | | | .0 | .0 |
| Almacenes | | | | .0 | .0 |
| Estimación por Pérdida o Deterioro de Activos Circulantes | | | | .0 | .0 |
| Otros Activos Circulantes | | | | .0 | .0 |
| Activo No Circulante | 174,123.5 | 7,661.5 | 22,099.4 | 159,685.6 | -14,437.9 |
| Inversiones Financieras a Largo Plazo | | | | .0 | .0 |
| Derechos a Recibir Efectivo o Equivalentes a Largo Plazo | | | | .0 | .0 |
| Bienes Inmuebles, Infraestructura y Construcciones en Proceso | 116,692.4 | | | 116,692.4 | .0 |
| Bienes Muebles | 249,636.9 | 89.2 | 7,849.4 | 241,876.7 | -7,760.2 |
| Activos Intangibles | | | | .0 | .0 |
| Depreciación, Deterioro y Amortización Acumulada de Bienes | -192,205.8 | 7,572.3 | 14,250.0 | -198,883.5 | -6,677.7 |
| Activos Diferidos | | | | .0 | .0 |
| Estimación por Pérdida o Deterioro de Activos no Circulantes | | | | .0 | .0 |
| Otros Activos no Circulantes | | | | .0 | .0 |

Junta de Caminos del Estado de México
Estado Analítico de la Deuda y Otros Pasivos
Del 1 de Enero al 31 de Diciembre de 2022
(Miles de Pesos)

| Denominación de las Deudas | Moneda de Contratación | Institución o País Acreedor | Saldo Inicial del Periodo | Saldo Final del Periodo |
|--|------------------------|-----------------------------|---------------------------|-------------------------|
| DEUDA PÚBLICA | | | | |
| Corto Plazo | | | | |
| Deuda Interna | | | .0 | .0 |
| Instituciones de Crédito | | | | |
| Títulos y Valores | | | | |
| Arrendamientos Financieros | | | | |
| Deuda Externa | | | .0 | .0 |
| Organismos Financieros Internacionales | | | | |
| Deuda Bilateral | | | | |
| Títulos y Valores | | | | |
| Arrendamientos Financieros | | | | |
| Subtotal a Corto Plazo | | | .0 | .0 |
| Largo Plazo | | | | |
| Deuda Interna | | | .0 | .0 |
| Instituciones de Crédito | | | | |
| Títulos y Valores | | | | |
| Arrendamientos Financieros | | | | |
| Deuda Externa | | | .0 | .0 |
| Organismos Financieros Internacionales | | | | |
| Deuda Bilateral | | | | |
| Títulos y Valores | | | | |
| Arrendamientos Financieros | | | | |
| Subtotal a Largo Plazo | | | .0 | .0 |
| Otros Pasivos | | | 349,411.7 | 604,394.6 |
| Total de Deuda y Otros Pasivos | | | 349,411.7 | 604,394.6 |

INFORME SOBRE PASIVOS CONTINGENTES

En cumplimiento de lo dispuesto por los artículos 46, fracción I, inciso f y 52 de la Ley General de Contabilidad Gubernamental en relación al Informe Sobre Pasivos Contingentes, se aclara que la Junta de Caminos del Estado de México, al 31 de diciembre de 2022, y de acuerdo con la información contenida en los expedientes de la Unidad Jurídica Consultiva y de Igualdad de Género, cuenta con 14 juicios laborales pendientes en proceso de resolución, depuración, desahogo de pruebas y contestación ante la Junta de Conciliación y Arbitraje del Estado de México.

NOTAS A LOS ESTADOS FINANCIEROS

NOTAS DE DESGLOSE

1. ESTADO DE SITUACIÓN FINANCIERA

ACTIVO

- Efectivo y Equivalentes

Bancos/Tesorería

El saldo representa la disponibilidad de recursos en cuentas bancarias, principalmente de la operación y manejo de los recursos autorizados para gasto corriente y para el Programa de Acciones para el Desarrollo, con un saldo en bancos por 517 millones 595.3 miles de pesos, que será destinado principalmente para el pago de pasivos de proveedores, acreedores, así como de contratistas de la obra Pública del Gobierno del Estado de México.

Al 31 de diciembre 2022 y 2021 el saldo de este rubro se integra de la siguiente manera:

| Concepto | 2022 | 2021 |
|---------------------------------------|---------------------------|--------------------------|
| Bancos | 517,595.3 | 30,743.5 |
| Total, Efectivo y Equivalentes | 517,595.3 ===== | 30,743.5 ===== |

| Junta de Caminos del Estado de México | | | |
|---|--|-----------------------------|----------------------|
| Cuenta Pública 2022 | | | |
| Relación de Cuentas Bancarias Productivas Específicas | | | |
| Fondo, Programa o Convenio | | Datos de la Cuenta Bancaria | |
| | | Institución Bancaria | Saldo al 31/Dic/2022 |
| 15-4 | INGRESOS PROPIOS | SANTANDER, S.A. | 14,665.4 |
| 73-5 | GASTOS DE INVERSIÓN SECTORIAL | SANTANDER, S.A. | 6,827.1 |
| 72-1 | GASTO CORRIENTE | SANTANDER, S.A. | 50,260.8 |
| 97-8 | CONTRATISTAS | SANTANDER, S.A. | 82,709.2 |
| 89-4 | TRANSFERENCIAS GOBIERNO DEL ESTADO DE MÉXICO | SANTANDER, S.A. | 10.1 |
| 14-8 | BBVA, S.A | BBVA, S.A. | 18.9 |
| 70-8 | INGRESOS PROPIOS | BANORTE, S.A. | 98,522.4 |
| 42-2 | CONTRATISTAS | BANORTE, S.A. | 26,700.2 |
| 90-9 | GASTO CORRIENTE | BANORTE, S.A. | 227,518.7 |
| 76-7 | PROGRAMA DE ACCIONES PARA EL DESARROLLO | BANORTE, S.A. | 10,360.9 |
| 26-0 | GASTO CORRIENTE | AZTECA | 0.7 |
| 60-0 | PROGRAMA DE ACCIONES PARA EL DESARROLLO | AZTECA | 0.6 |
| 43-6 | CONTRATISTAS | AZTECA | 0.3 |
| TOTAL | | | 517,595.3 |

• **Derechos a Recibir Efectivo y Equivalentes**

El saldo de esta cuenta está representado por las Inversiones Financieras a Corto Plazo del Fondo Metropolitano del Valle de México y del Valle de Toluca, ésta se integra de la siguiente manera:

| Concepto | 2022 | 2021 |
|--|------------------|------------------|
| Inversión Financieras a Corto Plazo | 185,530.0 | 430,797.4 |
| Cuentas por Cobrar al GEM | 15,032.7 | 17,931.2 |
| Otras Cuentas por Cobrar | 1,862.4 | 3,471.4 |
| Deudores Diversos por Cobrar a Corto Plazo | 0 | 11.2 |
| Neto de Derechos a Recibir Efectivo | 202,425.1 | 452,211.2 |
| | ===== | ===== |

| Junta de Caminos del Estado de México Cuenta Pública 2022 Relación de Cuentas de Inversión | | |
|--|---------------------------------|----------------------|
| Cuentas de Inversión Fondo, Programa o Convenio | Datos de la cuenta de Inversión | |
| | Institución Bancaria | Saldo al 31/DIC/2022 |
| 15-4 INGRESOS PROPIOS | SANTANDER | 53,709.0 |
| 72-1 GASTO CORRIENTE | SANTANDER | 5,349.7 |
| 02-4 INVERSION SANTANDER S.A. | SANTANDER | 65.9 |
| 97-8 CONTRATISTAS | SANTANDER | 94.8 |
| 92-3 INGRESOS DEL COMEDOR | G.B.M. | 293.7 |
| 538 FONDO METROPOLITANO | G.B.M. | 427.0 |
| 099 FONDO METROPOLITANO | G.B.M. | 72.8 |
| 435 FONDO METROPOLITANO | G.B.M. | 79.5 |
| 943 FONDO METROPOLITANO | G.B.M. | 336.0 |
| 6-8 INVERSION SANTANDER | G.B.M. | 7,404.3 |
| 697 FONDO METROPOLITANO | G.B.M. | 1,189.7 |
| 9-3 ADMINIATRORA DE ACTIVOS S.A. | G.B.M. | 11,028.7 |
| 23-2 BANORTE | G.B.M. | 8,722.0 |
| 178 PUENTES PEATONALES | G.B.M. | 1,106.5 |
| 039 BORDO DE XOCHIACA | G.B.M. | 16,315.3 |
| 576 ADMINISTRADORA DE ACTIVOS S.A. DE C | G.B.M. | 78,561.4 |
| 052 INVERSION CASA DE BOLSA S.A. DEC.V. | G.B.M. | 773.7 |
| TOTAL | | 185,530.0 |

- **Derecho a Recibir Bienes o Servicios**

La cuenta de Anticipo a Contratistas por Obras Públicas a Corto Plazo son aquellas que se hacen con el fin de obtener una contraprestación pactada mediante contrato, las cuales deberán ser comprobadas o reintegradas conforme a la normatividad. Al 31 de diciembre de 2022 muestra un saldo de 72 millones 116.5 miles de pesos, y se integra como se muestra a continuación:

| Junta de Caminos del Estado de México Cuenta Pública al 31 de Diciembre de 2022 Anticipo a Contratistas por Obra Pública a Corto Plazo | | | |
|--|---|-----------------|-----------------|
| Plazos Días | Concepto | 2022 | 2021 |
| Más de 180 | JAGUAR INGENIEROS CONSTRUCTORES S.A. DE C.V. | 14,918.9 | 14,918.9 |
| Más de 180 | GRUPO ASFALTOS Y TERRACERIAS ECATEPEC S.A. DE C.V. | 50.3 | 50.3 |
| Más de 180 | DOBSA CONSTRUCCIONES S.A. DE C.V. | 494.0 | 494.0 |
| Más de 180 | INFRAESTRUCTURA DE MÉXICO, S.A. DE C.V. | 647.4 | 647.4 |
| Más de 180 | PROYECTOS Y DESARROLLOS DE INFRAESTRUCTURA S.A.P.I. DE C.V. | 11,586.7 | 11,586.7 |
| Más de 180 | INDUSTRIAS RAC S.A. DE C.V. | 46.9 | 46.9 |
| Más de 180 | CONTROLES Y TÉCNICAS PROF. EN URBANIZACIÓN Y CONSTRUCCIÓN, S.A. | 341.3 | 341.3 |
| Más de 180 | CONSTRUCTORA DEUR S.A. DE C.V. | 664.1 | 664.1 |
| Más de 180 | SERVICIOS INTEGRALES DE CALIDAD EN LA CONSTRUCCION CIVIL, S.A. | 20.7 | 20.7 |
| Más de 180 | CONTRACTORA MEXICANA DEL CENTRO S.A. DE C.V. | 4,148.3 | 4,148.3 |
| Más de 180 | ORVA INGENIERIA S.A. DE C.V. | 14.3 | 14.3 |
| Más de 180 | CONTRATISTAS DE OBRAS CIVILES S.A. DE C.V. | 4,581.5 | 4,581.5 |
| Más de 180 | GRUPO COVASA, S.A. DE C.V. | 14,270.2 | 14270.2 |
| Más de 180 | SERVICIOS ADMINISTRATIVOS, TÉCNICOS Y DE COMERCIALIZACIÓN | 319.7 | 319.7 |
| Más de 180 | MONCAYO CEDILLO, S.A. DE C.V. | 1,739.9 | 3145.4 |
| Más de 180 | ITC INNOVACIONES TECNOLOGICAS CONSTRUCTIVAS S.A. DE C.V. | 2,269.6 | 2,269.6 |
| Más de 180 | TRADECO INFRAESTRUCTURA S.A. DE C.V. | 1,6002.7 | 16,002.7 |
| Total, Anticipo a Contratistas | | 72,116.5 | 73,522.0 |

- **Bienes Disponibles para su Transformación o Consumo (Inventarios)**

No Aplica.

- **Inversiones Financieras**

No Aplica.

- **Bienes Muebles, Inmuebles e Intangibles**

Los bienes muebles e inmuebles se registrarán a su costo de adquisición o construcción; en caso de que sean productos de una donación, expropiación, adjudicación o donación en pago a su valor estimado razonablemente, por el área administrativa correspondiente, o de un bien similar o al de evaluó, aun cuando no se cuente con la factura o trámite de regularización de la propiedad, se deberán incluir los gastos y costos relacionados con su adquisición, así como, el Impuesto al Valor Agregado excepto cuando se trate de organismos a un régimen fiscal distinto al de no contribuyentes.

Los bienes inmuebles se integran como se describe a continuación:

**Relación de Inmuebles que componen al Patrimonio Cuenta Pública al
31 de Diciembre 2022 (Miles de pesos)**

Ente Público: Junta de Caminos del Estado de México

| Código | Descripción de Bienes Inmuebles | Valor en Libros |
|------------------------------------|--|------------------|
| TERRENOS | | |
| E-00000 | Calle Igualdad No. 101 Esq. Fraternidad (Oficinas Centrales) | 26,403.1 |
| E-00000-1 | Calle Guanajuato s/n Col. Independencia (Campamento Frontón) | 1,089.0 |
| T-00000-2 | Lote 23 Manzana VII | 69.6 |
| T-00000-3 | Lote 21 Manzana VII | 46.4 |
| T-10010 | Edificio No. 100 Residencia Toluca | 15,615.2 |
| T-10011 | Campamento Santo Domingo Cuautitlán | 920.8 |
| T-10011-1 | Lote 1-A-Manzana IV | 10,643.3 |
| T-10011-2 | Laboratorio Santa Mónica | |
| T-10012 | Campamento Texcoco | 979.3 |
| E-10012-1 | Campamento Otumba | 433.8 |
| E-10013 | Residencia Atlacomulco | 2,901.8 |
| E-10013-1 | Residencia Jilotepec | 2,176.3 |
| E-10013-2 | Residencia Ixtlahuaca | 2,720.4 |
| E-10013-3 | Campamento la Estación | 544.1 |
| E-10015-1 | Campamento Tejupilco | 796.8 |
| T-10015-2 | Campamento Temascaltepec | 125.3 |
| EDIFICIOS NO HABITACIONALES | | |
| E-00000 | Oficinas Centrales Calle Igualdad No. 101 Esq. Fraternidad | 44,074.1 |
| E-00000-1 | Campamento Fronton Calle Guanajuato s/n Col. Independencia | 813.0 |
| T-10010 | Edificio No. 100 Residencia Toluca | |
| T-10011 | Campamento Santo Domingo Cuautitlán | 2,039.6 |
| E-10012 | Residencia Regional de Texcoco | |
| E-10012-1 | Campamento Otumba | 644.6 |
| T-10013 | Edificio No. 100 Calle Mario Colín Atlacomulco | 1,476.7 |
| E-10013-1 | Edificio Reforma Jilotepec | 1,022.9 |
| E-10013-2 | Residencia Ixtlahuaca | 205.4 |
| E-10013-3 | Campamento la Estación | 446.9 |
| E-10015 | Residencia Tejupilco | |
| E-10015-1 | Campamento Tejupilco | 504.0 |
| T-10011-2 | Laboratorio Santa Mónica | |
| TOTAL | | 116,692.4 |

| Depreciación | 2022 | 2021 |
|-----------------------------|----------|----------|
| Suma Depreciación Acumulada | 36,101.9 | 35,523.1 |
| | ===== | ===== |

Adquisiciones de bienes muebles con un costo mayor a 70 veces el valor de la UMA, deberán registrarse contablemente como un aumento en el Activo y la unidad ejecutora del gasto que los adquiera, e incluirlos en el sistema de control patrimonial a fin de que el saldo de la cuenta de bienes muebles corresponda al monto total del sistema de control patrimonial incluyendo los bienes adquiridos a través de fideicomisos, deberán ser conciliados semestralmente, aquellos montos de adquisiciones con importe menor se deberán registrar contablemente como un gasto, en ambos casos se afectará el presupuesto de egresos en partida y programa correspondiente.

Los bienes muebles se integran como se describe a continuación:

**Relación de Bienes Muebles que Componen el Patrimonio
Cuenta Pública al 31 de Diciembre de 2022
(Miles de Pesos)**

Ente Público: Junta de Caminos del Estado de México

| Muebles | 2022 | 2021 |
|--|------------------|------------------|
| Mobiliario y Equipo de Administración | 22,628.7 | 24,258.2 |
| Equipo de Transporte | 88,974.1 | 90,114.7 |
| Maquinaria, Otros Equipos y Maquinaria | 130,273.9 | 135,264.0 |
| Suma de Bienes Muebles | 241,876.7 | 249,636.9 |
| | ===== | ===== |

| Depreciación | 2022 | 2021 |
|-------------------------------|------------------|------------------|
| Depreciación Acumulada | 162,781.6 | 156,682.7 |
| | ===== | ===== |

- Depreciación, Deterioro y Amortización Acumulada de Bienes**

La depreciación representa la parte estimada de la capacidad de los Activos que se han consumido, su fin es de índole informativa, el registro contable de la depreciación tiene como objeto reconocer la pérdida de valor de los activos que pueden originarse por obsolescencia, desgaste o deterioro ordinario entre otros.

La depreciación se calcula a partir del mes siguiente al de su adquisición. Los porcentajes de la depreciación son los vigentes en el Manual Único de Contabilidad Gubernamental para las Dependencias y Entidades Públicas del Gobierno y Municipios del Estado de México.

| | |
|--------------------------------|---------------|
| Mobiliario y Equipo de Oficina | 3 por ciento |
| Herramientas | 10 por ciento |
| Equipo de Transporte | 10 por ciento |
| Maquinaria y Equipo | 10 por ciento |
| Equipo de Cómputo | 20 por ciento |
| Bienes Inmuebles | 2 por ciento |

- **Estimaciones por Pérdidas o Deterioros de Activos no Circulantes**

El organismo no cuenta con estimaciones por pérdidas o deterioros de activos no circulantes.

- **Otros Activos no Circulantes**

El organismo no cuenta con activos no circulantes.

PASIVO

- **Cuentas por Pagar a Corto Plazo**

El saldo de la cuenta representa los adeudos pendientes de liquidar al 31 de diciembre de 2022 y 2021 de la siguiente manera:

| PLAZO EN DÍAS | CONCEPTO | 2022 | 2021 |
|---------------|---|------------------|------------------|
| Más 180 | Contratistas por Obras Públicas por Pagar a Corto Plazo | 344,686.7 | 266,321.1 |
| A 30 | Retenciones y Contribuciones por Pagar | 4,202.2 | 4166.5 |
| A 90 | Otras Cuentas por Pagar | 17,605.7 | 15,746.2 |
| Más 180 | GEM | 66,457.5 | 1,028.7 |
| | Cuentas por Pagar y Documentos no Pagados | 171,442.5 | 62,149.2 |
| | Total de Cuentas por Pagar a Corto Plazo | 604,394.6 | 349,411.7 |
| | | ===== | ===== |
| | Neto de Cuentas por Pagar a Corto Plazo Reales | 604,394.6 | 349,411.7 |
| | | ===== | ===== |

- **Contingencias**

Al 31 de diciembre de 2022, se encuentran en proceso diversos asuntos legales de carácter laboral, mercantil, civil, agrario, penal y administrativo.

El monto máximo de erogaciones en caso de que las resoluciones no fueran favorables al organismo no se encuentran cuantificadas en su gran mayoría.

TIPO DE ASUNTO LEGAL (CONTINGENCIAS)

| TIPO DE ASUNTO LEGAL (CONTINGENCIAS) | No. ASUNTOS | IMPORTE |
|--------------------------------------|-------------|------------------|
| Juicio Amparo | 33 | No Cuantificable |
| Juicio Agrario | 21 | No Cuantificable |
| Juicio Civiles | 48 | No Cuantificable |
| Juicio Laborales | 14 | No Cuantificable |
| Juicio Administrativos | 59 | No Cuantificable |
| Juicio Nulidad | 2 | No Cuantificable |
| TOTAL | 177 | |
| | ===== | ===== |

- Documentos por Pagar a Largo Plazo

Al 31 de diciembre de 2022 y 2021 no se tiene ningún documento por pagar.

2. ESTADO DE ACTIVIDADES

INGRESOS DE GESTIÓN

Es todo aquel recurso que ingresa a la tesorería derivado de las actividades propias del organismo, así como aquellos que se generen al objetivo principal del mismo, estos recursos son depositados en una institución bancaria vía depósito o de transferencia electrónica.

Los ingresos propios sólo podrán ser aplicados hasta por el monto anual autorizado en el presupuesto de egresos.

La entrega de recursos provenientes de Gobierno Federal, Estatal o de Municipios, se registrarán contablemente afectando como ingreso por subsidio al momento del ingreso efectivamente recaudado, cumpliendo con el Devengado del ingreso.

| CONCEPTO | 2022 | 2021 |
|--|--------------------|--------------------|
| Ingresos de la Gestión | | |
| Derecho | 710.6 | 758.2 |
| Transferencias, Asignaciones, Subsidios y Otras Ayudas | 2,387,039.2 | 3,039,405.0 |
| Productos | 7,450.7 | 3,766.3 |
| Otros Ingresos y Beneficios | | |
| Ingresos Financieros | | |
| Otros Ingresos y Beneficios Varios | 4,301.7 | 5,360.8 |
| Total Ingresos y Otros Beneficios | 2,399,502.2 | 3,049,290.3 |
| | ===== | ===== |

Gastos y Otras Pérdidas Extraordinarias:

El Presupuesto de Egresos Autorizado para el Ejercicio Fiscal 2022, se ejerció en la ejecución de los programas y acciones programadas y en apego a las normas, políticas y lineamientos emitidos en la materia, así como a las medidas de austeridad y disciplina presupuestal y se ejercieron durante el ejercicio lo siguiente:

| | |
|--------------------------|--------------------|
| Gastos de Funcionamiento | 1,049,690.2 |
| Otras Pérdidas | 14,525.5 |
| Inversión Pública | 1,369,045.5 |
| Total | 2,433,261.2 |
| | ===== |

3. ESTADO DE VARIACIÓN EN LA HACIENDA PÚBLICA

La variación al patrimonio se originó principalmente por el Resultado del Ejercicio por -33 millones 759 mil pesos.

4. ESTADO DE FLUJOS DE EFECTIVO

El saldo representa la disponibilidad de recursos en cuentas bancarias, principalmente de la operación y manejo de los recursos autorizados para gasto corriente y para el Programa de Acciones para el Desarrollo, con un saldo en bancos por 517 millones 595.3 miles de pesos, que será destinado principalmente para el pago de pasivos de proveedores, acreedores, así como de contratistas de la obra Pública del Gobierno del Estado de México.

Al 31 de diciembre 2022 y 2021 el saldo de este rubro se integra de la siguiente manera:

1.- Efectivo y Equivalentes

| | 2022 | 2021 |
|---|------------------|-----------------|
| Efectivo en Bancos –Tesorería | 517,595.3 | 30,743.5 |
| Efectivo en Bancos- Dependencias | | |
| Inversiones Temporales (hasta 3 meses) | | |
| Fondos con Afectación Especifica | | |
| Depósitos de Fondos de Terceros y Otros | | |
| Total de Efectivo y Equivalentes | 517,595.3 | 30,743.5 |

Conciliación de Flujos de Efectivo

| Integración de Flujo de Efectivo | Al 31 de Diciembre de 2022 | 2021 |
|---|----------------------------|------------|
| Flujos Netos de Efectivo por Actividades de Operación | -33,759.0 | 598,827.4 |
| Flujos Netos de Efectivo por Actividades de Inversión | 265,629.5 | -227,249.4 |
| Flujos Netos de Efectivo por Actividades de Financiamiento | 254,981.3 | -434,062.0 |
| Efectivo y Equivalentes al Efectivo al Inicio del Ejercicio | 30,743.5 | 93,227.5 |
| Efectivo y Equivalentes al Efectivo al Final del Ejercicio | 517,595.3 | 30,743.5 |

5. CONCILIACIÓN ENTRE LOS INGRESOS PRESUPUESTARIOS Y CONTABLES, ASÍ COMO ENTRE LOS EGRESOS PRESUPUESTARIOS Y LOS GASTOS CONTABLES

| Junta de Caminos del Estado de México Conciliación entre los Ingresos Presupuestarios y Contables Correspondiente del 1 de Enero al 31 de Diciembre de 2022 (Miles de Pesos) | |
|---|--------------------|
| 1. Ingresos Presupuestarios | 3,018,373.5 |
| 2. Más Ingresos Contables no Presupuestarios | 0.0 |
| Ingresos Financieros | |
| Incremento por Variación de Inventarios | |
| Disminución del Exceso de Estimaciones por Pérdida o Deterioro u Obsolescencia | |
| Disminución del Exceso de Provisiones | |
| Otros Ingresos y Beneficios Varios | |
| Otros Ingresos Contables no Presupuestarios | |
| 3. Menos Ingresos Presupuestarios no Contables | 618,871.3 |
| Aprovechamientos Patrimoniales | |
| Ingresos Derivados de Financiamientos | 607,953.1 |
| Otros Ingresos Presupuestarios no Contables | 10,918.2 |
| 4. Ingresos Contables (4 = 1 + 2 - 3) | 2,399,502.2 |

CUENTA PÚBLICA DEL GOBIERNO, ORGANISMOS AUXILIARES Y AUTÓNOMOS DEL ESTADO DE MÉXICO 2022

| Junta de Caminos del Estado de México Conciliación entre los Egresos Presupuestarios y los Gastos Contables Correspondiente del 1 de Enero al 31 de Diciembre de 2022 (Miles de Pesos) | |
|---|--------------------|
| 1.- Total de Egresos Presupuestarios | 2,767,587.1 |
| 2.- Menos Egresos Presupuestarios no Contables | 348,986.3 |
| Materias Primas y Materiales de Producción y Comercialización Materiales y Suministros Mobiliario y Equipo de Administración Mobiliario y Equipo Educativo y Recreativo Equipo e Instrumental Médico y de Laboratorio Vehículos y Equipo de Transporte Equipo de Defensa y Seguridad Maquinaria, Otros Equipos y Herramientas Activos Biológicos Bienes Inmuebles Activos Intangibles Obra Pública en Bienes de Dominio Público Obra Pública en Bienes Propios Acciones y Participaciones de Capital Compra de Títulos y Valores Concesión de Préstamos Inversiones en Fideicomisos, Mandatos y Otros Análogos Provisiones para Contingencias y Otras Erogaciones Especiales Amortización de la Deuda Pública Adeudos de Ejercicios Fiscales Anteriores (ADEFAS) | 348,986.3 |
| Otros Egresos Presupuestales no Contables | |
| 3. Más Gastos Contables no Presupuestales | 14,660.4 |
| Estimaciones, Depreciaciones, Deterioros, Obsolescencia y Amortizaciones Provisiones Disminución de Inventarios Aumento por Insuficiencia de Estimaciones por Pérdida o Deterioro u Obsolescencia Aumento por Insuficiencia de Provisiones Otros Gastos | 410.4 |
| Otros Gastos Contables no Presupuestales | |
| 4. Total de Gasto Contable (4 = 1 - 2 + 3) | 2,433,261.2 |

NOTAS DE MEMORIA (CUENTAS DE ORDEN)

| Junta de Caminos del Estado de México CUENTAS DE ORDEN CONTABLES (Miles de Pesos) | | |
|---|-----------------|------------------|
| | <u>2022</u> | <u>2021</u> |
| CUENTAS DEUDORAS | | |
| Almacén | 97,722.6 | 102,071.4 |
| | <u>97,722.6</u> | <u>102,071.4</u> |
| CUENTAS ACREEDORAS | | |
| Artículos Disponibles por el Almacén | 24,875.4 | 68,245.5 |
| Organismos Auxiliares Cuenta de Control | 72,847.2 | 33,825.9 |
| | <u>97,722.6</u> | <u>102,071.4</u> |

| Junta de Caminos del Estado de México CUENTAS DE ORDEN PRESUPUESTALES (Miles de Pesos) | | |
|--|--------------------|--------------------|
| | <u>2022</u> | <u>2021</u> |
| CUENTAS DEUDORAS | | |
| Ley de Ingresos Estimada | 3,006,696.9 | 3,756,532.7 |
| Presupuesto de Egresos por Ejercer de Gastos de Funcionamiento | 32,756.6 | 139,949.2 |
| Presupuesto de Egresos Devengado de Gasto de Funcionamiento | 145,375.2 | 17,282.0 |
| Presupuesto de Egresos Pagado de Gastos de Funcionamiento | 904,315.0 | 978,415.0 |
| Presupuestos de Egresos por Ejercer de Inversión Pública | 205,927.8 | 427,183.8 |
| Presupuesto de Egresos Devengado de Inversión Pública | 363,876.3 | 316,106.9 |
| Presupuesto de Egresos Pagado de Inversión Pública | 1,005,034.3 | 1,106,972.7 |
| Presupuesto de Egresos por Ejercer de Intereses, Comisiones y Otros Gastos de la Deuda Pública | 425.4 | 16,022.8 |
| Presupuesto de Egresos Pagado de Intereses, Comisiones y Otros Gastos de la Deuda Pública | 348,986.3 | 754,600.3 |
| | <u>6,013,393.8</u> | <u>7,513,065.4</u> |
| CUENTAS ACREEDORAS | | |
| Ley de Ingresos por Ejecutar | -11,676.6 | 303,796.6 |
| Ley de Ingresos Recaudado | 3,018,373.5 | 3,452,736.1 |
| Presupuesto de Egresos Aprobado de Gastos de Funcionamiento | 1,082,446.8 | 1,135,646.2 |
| Presupuesto de Egresos Aprobado de Intereses, Comisiones y Otros Gastos de la Deuda Pública | 349,411.7 | 770,623.1 |
| Presupuesto de Egresos Aprobado de Inversión Pública | 1,574,838.4 | 1,850,263.4 |
| | <u>6,013,393.8</u> | <u>7,513,065.4</u> |

NOTAS DE GESTIÓN ADMINISTRATIVA

1. INTRODUCCIÓN

De acuerdo a lo establecido en los artículos 46, 49 y 52 de la Ley General de Contabilidad Gubernamental (LGCG), los entes públicos deberán emitir en forma periódica estados financieros; así mismo cuando un rubro así lo requiera se deberá acompañar de notas a los estados financieros, con la finalidad de revelar y proporcionar información adicional y suficiente que amplíe y de significado a los datos contenidos en los estados financieros, los cuales serán la base para la emisión de Informes Públicos y para la formulación de la Cuenta Pública Anual.

Adicionalmente los entes públicos deberán elaborar dichos estados de conformidad con las disposiciones normativas y técnicas que emanen de la Ley General de Contabilidad Gubernamental, o bien, aquellas que emita el Consejo Nacional de Armonización Contable (CONAC).

Derivado de los Acuerdos publicados por el CONAC en el DOF, el formato de los estados financieros e información contable, establecidos en el capítulo VII del Manual de Contabilidad Gubernamental se modifica, así mismo, se adiciona el apartado i) "Estado de Cambios en la Situación Financiera", para su debida armonización con respecto a la información contable a que se refiere el artículo 46. Fracción I de la Ley General de Contabilidad, para quedar como sigue:

- Estado de Situación Financiera.
- Estado de Actividades.
- Estado de Variación en la Hacienda Pública.
- Estado de Flujos de Efectivo.
- Estado Analítico del Activo.
- Estado Analítico de la Deuda y Otros Pasivos.
- Notas a los Estados Financieros.

En lo referente a las Notas a los Estados Financieros las características y tipo de notas que deberán acompañar a los estados financieros, son las que se describen a continuación:

Notas de Desglose.

Notas de Memoria (Cuentas de Orden).

Notas de Gestión Administrativa.

Por lo anteriormente expuesto, para el debido cumplimiento de los preceptos normativos antes señalados, se emiten los estados financieros citados, así como sus respectivas notas que los acompañan, elaborados conforme al formato, estructura y requerimientos técnicos establecidos por el CONAC, donde se muestra la gestión financiera de la Junta de Caminos del Estado de México (JCEM) al 31 de diciembre de 2022.

2. PANORAMA ECONÓMICO FINANCIERO

Los recursos de operación y de inversión provienen predominantemente de las transferencias estatales que otorga el Gobierno del Estado de México, para la ejecución de los programas y/o proyectos a cargo del Organismo.

Durante el periodo enero-diciembre de 2022, se autorizó un presupuesto total de 3 mil 6 millones 696.9 miles de pesos, de los cuales se ejercieron 2 mil 767 millones 587.1 miles de pesos, quedando por ejercer 239 millones 109.8 miles de pesos.

3. AUTORIZACIÓN E HISTORIA

La Junta de Caminos del Estado de México fue creada mediante Decreto No. 81 de la H. "L" Legislatura del Estado de México, como Organismo público Descentralizado de carácter estatal, con fines no lucrativos, personalidad jurídica y patrimonio propio y con plena autonomía en el manejo de los recursos, publicado en la Gaceta de Gobierno del Estado de México el 11 de septiembre de 1989, y sus reformas adicionales publicadas en el Decreto No. 161 de fecha 9 de marzo de 2000, así como reformas adicionales mencionadas en el Decreto No. 41 del H. "LIV" Legislatura del Estado de México, publicada en la Gaceta de Gobierno del Estado de México de fecha 13 de diciembre del 2001, mismas que fueron abrogadas por el Código Administrativo del Estado de México en su libro Décimo Séptimo de las Comunicaciones, Título Cuarto de los Organismos Descentralizados y el Registro Estatal de Comunicaciones, Capítulo Primero de la Junta de Caminos del Estado de México.

4. ORGANIZACIÓN Y OBJETO SOCIAL

La Junta de Caminos del Estado de México, tiene por objeto la planeación, programación, presupuestación, ejecución, conservación, mantenimiento y administración de la infraestructura vial primaria libre de peaje y tendrá para el cumplimiento de su objeto, las siguientes atribuciones:

- a) Otorgar y declarar la terminación de permisos para la utilización del derecho de vía, así como vigilar y supervisar el cumplimiento de las obligaciones derivadas de los mismos.
- b) Vigilar que se respete el derecho de vía en la infraestructura vial a su cargo, así como preservar, administrar y regular el uso, aprovechamiento y restricciones del mismo de acuerdo a la normatividad reglamentaria.
- c) Proyectar, instalar y mantener en operación el señalamiento y los dispositivos de seguridad en la infraestructura a su cargo.
- d) Administrar, operar y mantener la maquinaria y equipo de construcción a su cuidado o de su propiedad.
- e) Asesorar a los ayuntamientos en la realización de obras a su cargo relacionadas con la infraestructura vial.
- f) Efectuar el cobro de derechos conforme a la ley por la expedición de permisos para la utilización del derecho de vía.
- g) Proporcionar servicios técnicos a terceros, cuando le sean solicitados, para la realización de obras de infraestructura vial;
- h) Las demás que señalen en otras disposiciones.

Régimen Fiscal:

Personas morales con fines no lucrativos.

Régimen Jurídico:

El patrimonio de la Junta se integra con:

1. Los bienes, instalaciones, derechos y activos que le aporten los Gobiernos Federales, Estatal y Municipales, o los particulares.
2. Las aportaciones, recursos y demás ingresos que le proporcione la Federación, Estado, Municipios y los particulares en términos de los convenios y acuerdos respectivos.
3. Los subsidios y donaciones que le otorguen los Gobiernos Federal, Estatal y Municipales, y las personas físicas o morales de carácter público o privado.

4. Los ingresos que obtenga por la realización de sus actividades, en cumplimiento de su objeto.
5. Los bienes o recursos que reciba por cualquier título legal.

Consideraciones Fiscales:

La Junta de Caminos tiene las siguientes obligaciones a pagar:

ISR S/Sueldos y Salarios Retenidos.

10 por ciento S/Arrendamientos Retenido.

10 por ciento S/Honorarios Retenido.

3 por ciento S/Erogaciones por Remuneraciones al Trabajo Personal.

Estructura Organizacional Básica:

La autoridad máxima de la Junta está a cargo del Consejo Directivo.

Junta de Caminos del Estado de México

Organigrama

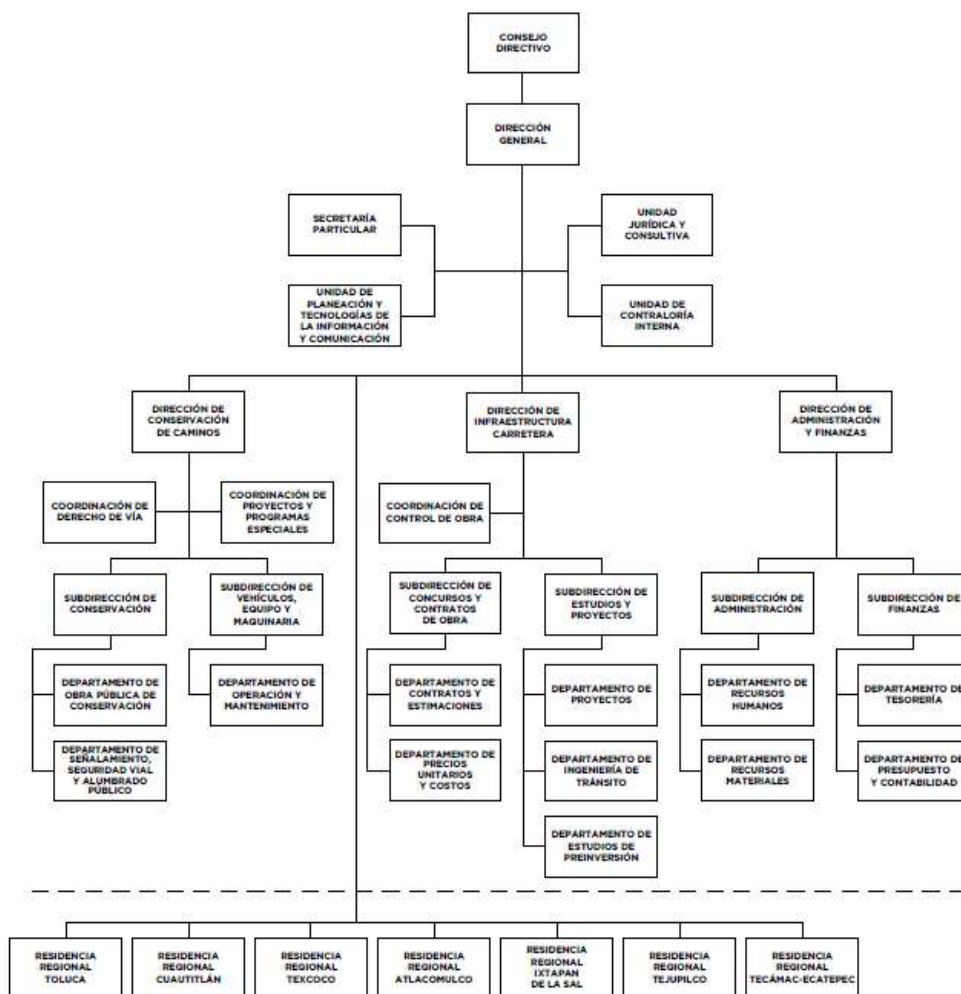

5. BASES DE PREPARACIÓN DE LOS ESTADOS FINANCIEROS

Los estados financieros y presupuestales, se elaboran de conformidad con lo establecido en la Ley General de Contabilidad Gubernamental y con lo estipulado por el Manual Único de Contabilidad Gubernamental para las Dependencias y Entidades Públicas del Gobierno y Municipios del Estado de México y se ha observado la normatividad emitida por el Consejo Nacional de Armonización Contable (CONAC) y las disposiciones legales aplicables.

Postulados, considerados para la elaboración de los Estados Financieros:

- 1.- Sustancia Económica.
- 2.- Entes Públicos.
- 3.- Existencia Permanente.
- 4.- Revelación Suficiente.
- 5.- Importancia Relativa.
- 6.- Registro e Integración Presupuestaria.
- 7.- Consolidación de la Información Financiera.
- 8.- Devengo Contable.
- 9.- Valuación.
- 10.- Dualidad Económica.
- 11.- Consistencia.

Normatividad Supletoria:

Este organismo no cuenta con normatividad supletoria.

6. POLÍTICAS DE CONTABILIDAD SIGNIFICATIVAS

Los bienes muebles e inmuebles, se registran originalmente a su costo de adquisición o a valor de avalúo; de acuerdo a la Circular de la Información Financiera para el reconocimiento de los efectos de la inflación que deben utilizar las Entidades del Sector Central y Auxiliar del Gobierno del Estado de México, hasta el ejercicio 2007, las cifras se actualizaron aplicándoles los factores derivados del Índice Nacional de Precios al Consumidor. A partir del ejercicio 2008, no se aplica el procedimiento de revaluación de los Estados Financieros de los Entes Gubernamentales.

El Organismo no realiza operaciones en el extranjero.

7. POSICIÓN EN MONEDA EXTRANJERA Y PROTECCIÓN POR RIESGO CAMBIARIO

No Aplica.

8. REPORTE ANALÍTICO DEL ACTIVO

| Junta de Caminos del Estado de México | | | | | | | | | | | |
|--|------------------|-------------|----------------|-----------|--------------------------|-----------------------------|------------------------------|-------------------------|----------------|------------------------------|-------------------------------------|
| Análisis de Movimientos del Activo no Circulante y su Depreciación | | | | | | | | | | | |
| (Miles de Pesos) | | | | | | | | | | | |
| ACTIVO NO CIRCULANTE | SALDOS | | | | SALDOS AL 31-12-22 | TASAS DE DEP. ANUAL % | DEP. ACUM. AL 31-12-21 | INCREMENTO | | DEP. ACUM. AL 31-12-22 | VALOR NETO EN LIBROS 31-12-22 |
| | AL 31-12-21 | ADICIONES | BAJAS | TRASPASOS | | | | A VALORES HISTÓRICOS | BAJAS | | |
| Equipo de Transporte | 90,114.7 | | 1,140.6 | | 88,974.1 | 10% | 57,578.9 | 5,369.3 | 1,082.1 | 61,866.1 | 27,108.0 |
| Mobiliario y Equipo de Oficina | 14,125.8 | 89.2 | 1,229.0 | | 12,986.0 | 3% | 6,731.8 | 273.1 | 1,011.8 | 5,993.1 | 6,992.9 |
| Equipo de Cómputo | 10,132.4 | | 489.7 | | 9,642.7 | 20% | 8,567.1 | 563.6 | 488.3 | 8,642.4 | 1,000.3 |
| Equipo de Comunicación | | | | | 0.0 | | | | | 0.0 | 0.0 |
| Maquinaria y Equipo | 135,264.0 | | 4,990.1 | | 130,273.9 | 10% | 83,804.9 | 7,465.2 | 4,990.1 | 86,280.0 | 43,993.9 |
| Terrenos | 65,465.2 | | | | 65,465.2 | | | | | 0.0 | 65,465.2 |
| Edificios no Habitacionales | 51,227.2 | | | | 51,227.2 | 2% | 35,523.1 | 578.8 | | 36,101.9 | 15,125.3 |
| TOTAL | 366,329.3 | 89.2 | 7,849.4 | | 358,569.1 | | 192,205.8 | 14,250.0 | 7,572.3 | 198,883.5 | 159,685.6 |

9. FIDEICOMISOS, MANDATOS Y ANÁLOGOS

El organismo no cuenta con ningún fideicomiso.

10. REPORTE DE RECAUDACIÓN

| CONCEPTO | 2022 | 2021 |
|--|--------------------|--------------------|
| Ingresos de la Gestión (Derechos) | 710.6 | 758.2 |
| Transferencias, Asignaciones, Subsidios y Otras Ayudas | 2,387,039.2 | 3,039,405 |
| Productos Financieros | 7,450.7 | 3,766.3 |
| Otros Ingresos y Beneficios Varios | 4,301.7 | 5,360.8 |
| TOTAL | 2,399,502.2 | 3,049,290.3 |

11. INFORMACIÓN SOBRE LA DEUDA Y EL REPORTE ANALÍTICO DE LA DEUDA

No Aplica.

12. CALIFICACIONES OTORGADAS

Este organismo no cuenta con calificaciones otorgadas.

13. PROCESO DE MEJORA

La Junta de Caminos define que, para satisfacer su política de calidad, lograr sus objetivos de calidad y asegurar que sus servicios sean conforme los requisitos de sus clientes, se ha establecido un Sistema de Gestión de Calidad, el cual se encuentra documentado, implantado y mantenido de manera consistente, con el fin de mejorar continuamente su eficiencia y eficacia conforme a las normas internacional ISO 9001:2015 y mexicana NMX-CC-9001-IMNC-2015.

El 25 de septiembre de 2015, se certificó el proceso “Obtención del Permiso por el Uso y Aprovechamiento del Derecho de Vía y Zonas Laterales en Infraestructura Vial Libre de Peaje” por Orión Registrar México.

14. INFORMACIÓN POR SEGMENTOS

Este organismo no cuenta con información por segmentos.

15. EVENTOS POSTERIORES AL CIERRE

El organismo no tiene eventos posteriores al cierre.

16. PARTES RELACIONADAS

Este organismo no cuenta con partes relacionadas.

17. RESPONSABILIDAD SOBRE LA PRESENTACIÓN RAZONABLE DE LOS ESTADOS FINANCIEROS

Los Estados Financieros son firmados y rubricados en cada una de sus páginas, en los cuales se incluye la leyenda “Bajo protesta de decir verdad declaramos que los Estados Financieros y sus notas, son razonablemente correctos y son responsabilidad del emisor”.

DICTAMEN DE ESTADOS FINANCIEROS

El Despacho Segura y Sánchez Contadores y Auditores, S.C., dictaminó los estados Financieros de la Junta de Caminos del Estado de México (JCEM) al 31 de Diciembre de 2022, concluyendo que presentan razonablemente en todos los aspectos materiales, la situación financiera del Organismo.

INFORMACIÓN PRESUPUESTARIA

NOTA INGRESO PRESUPUESTAL

Con fundamento en la Fracción XXX del Artículo 61 de la Constitución Política del Estado Libre y Soberano de México que a la letra dice:

“Artículo 61.- Son facultades y obligaciones de la Legislatura:

...

XXX. Aprobar anualmente el Presupuesto de Egresos del Estado, previo examen, discusión y, en su caso, modificación del Proyecto enviado por el Ejecutivo Estatal, una vez aprobadas las contribuciones establecidas en la Ley de Ingresos del Estado, a más tardar el 15 de diciembre, o hasta el 31 del mismo mes, cuando inicie el periodo constitucional el Ejecutivo Federal. En el Presupuesto de Egresos se dispondrá de las medidas apropiadas para vigilar su correcta aplicación.

Si cumplidos los plazos a que se refiere el párrafo anterior no se hubieren aprobado los ordenamientos jurídico financieros referidos, seguirán en vigor hasta el 31 de enero del ejercicio fiscal inmediato siguiente los expedidos para el ejercicio fiscal inmediato anterior al de las iniciativas en discusión. En el caso de la Ley de Ingresos del Estado, sólo seguirán vigentes aquellos rubros que no se hayan visto afectados por la entrada en vigor de los ordenamientos legales correspondientes de carácter federal...”

Considerando que la Ley de Ingresos del Estado de México para el ejercicio fiscal del año 2022, fue autorizada mediante decreto número 18 de fecha 31 de enero y de acuerdo al Segundo Transitorio de la misma que a la letra dice:

TRANSITORIOS

...

“SEGUNDO.- Esta Ley entrará en vigor al día siguiente de su publicación.”

...

La Ley de Ingresos del Estado de México para el ejercicio fiscal del año 2022 entró en vigor el 1 de Febrero de 2022, y al amparo de la disposición Constitucional antes mencionada, se consideró para recibir los ingresos necesarios para cubrir las erogaciones previstas en el Presupuesto de Egresos del año inmediato anterior por un monto de 10 millones 918.2 miles de pesos mismos que sirvieron para sufragar las erogaciones de gasto corriente realizadas en el mes de Enero de 2022.

NOTA EGRESO PRESUPUESTAL

Con fundamento en la Fracción XXX del Artículo 61 de la Constitución Política del Estado Libre y Soberano de México que a la letra dice:

“Artículo 61.- Son facultades y obligaciones de la Legislatura:

...

XXX. Aprobar anualmente el Presupuesto de Egresos del Estado, previo examen, discusión y, en su caso, modificación del Proyecto enviado por el Ejecutivo Estatal, una vez aprobadas las contribuciones establecidas en la Ley de Ingresos del Estado, a más tardar el 15 de diciembre, o hasta el 31 del mismo mes, cuando inicie el periodo constitucional el Ejecutivo Federal. En el Presupuesto de Egresos se dispondrá de las medidas apropiadas para vigilar su correcta aplicación.

Si cumplidos los plazos a que se refiere el párrafo anterior no se hubieren aprobado los ordenamientos jurídico financieros referidos, seguirán en vigor hasta el 31 de enero del ejercicio fiscal inmediato siguiente los expedidos para el ejercicio fiscal inmediato anterior al de las iniciativas en discusión... En el caso del Presupuesto de Egresos, la extensión de su vigencia se entenderá referida únicamente a lo relativo al gasto corriente.”

Considerando que el Presupuesto de Egresos del Gobierno del Estado de México para el ejercicio fiscal del año 2022, fue autorizado mediante decreto número 20 de fecha 31 de enero y de acuerdo al Segundo Transitorio del mismo que a la letra dice:

TRANSITORIOS

...

“SEGUNDO. El presente Decreto entrara en vigor al día siguiente de su publicación.”

...

El Presupuesto de Egresos del Gobierno del Estado de México para el ejercicio fiscal del año 2022 entró en vigor el 1 de Febrero de 2022 y al amparo de la disposición Constitucional antes mencionada, se consideraron autorizadas las erogaciones de gasto corriente por un monto de 10 millones 522.9 miles de pesos en el capítulo 1000 y 395.3 miles de pesos en el capítulo 3000, para el periodo comprendido del 1 al 31 de enero de 2022.

J C E M

| Junta de Caminos del Estado de México | | | | | | | | | | | | | |
|---|--------------------|--------------------|--------------|------------------|--------------------|--------------------|--------------|----------------------|--------------|---------------------|--------------|----------------------|--------------|
| Ingresos y Egresos | | | | | | | | | | | | | |
| Del 1 de Enero al 31 de Diciembre de 2022 | | | | | | | | | | | | | |
| (Miles de Pesos) | | | | | | | | | | | | | |
| CONCEPTO | AUTORIZADO | ASIGNADO | % | AMPLIACIÓN | REDUCCIÓN | AUTORIZADO FINAL | % | PRESUPUESTO EJERCIDO | % | VARIACIÓN INICIAL | % | VARIACIÓN MODIFICADO | % |
| INGRESOS: | 3,865,762.9 | 3,876,681.1 | 100.0 | 440,416.7 | 1,310,400.9 | 3,006,696.9 | 100.0 | 3,018,373.6 | 100.0 | -868,307.6 | -22.1 | -11,676.6 | -4 |
| Superávit Ejercicio Anterior | | 10,918.2 | .3 | | | 10,918.2 | .4 | 10,918.2 | .4 | | | | |
| Ordinarios | 3,865,762.9 | 3,865,762.9 | 99.7 | 87,021.1 | 1,310,400.9 | 2,642,383.1 | 87.9 | 2,399,602.2 | 79.5 | -1,466,260.7 | -37.9 | 242,880.9 | 9.2 |
| Estatales | 3,865,762.9 | 3,865,762.9 | 99.7 | 87,021.1 | 1,310,400.9 | 2,642,383.1 | 87.9 | 2,399,602.2 | 79.5 | -1,466,260.7 | -37.9 | 242,880.9 | 9.2 |
| - Tributarios | | | | | | | | | | | | | |
| Impuestos sobre Erogaciones | | | | | | | | | | | | | |
| Impuestos sobre Tenencia | | | | | | | | | | | | | |
| Otros Impuestos y Accesorios | | | | | | | | | | | | | |
| - No Tributarios | 44,791.1 | 44,791.1 | 1.2 | | 44,791.1 | | | 8,161.3 | .3 | -36,629.8 | -81.8 | -8,161.3 | |
| Derechos | 44,791.1 | 44,791.1 | | | 44,791.1 | | | 710.6 | .0 | -44,080.5 | -98.4 | -710.6 | |
| Sector Central | | | | | | | | | | | | | |
| Organismos Auxiliares | 44,791.1 | 44,791.1 | | | 44,791.1 | | | 710.6 | .0 | -44,080.5 | -98.4 | -710.6 | |
| Aportaciones de Mejoras | | | | | | | | | | | | | |
| Productos | | | | | | | | 7,450.7 | .2 | 7,450.7 | | -7,450.7 | |
| Aproveschamientos | | | | | | | | | | | | | |
| Ingresos Financieros | | | | | | | | | | | | | |
| Aportaciones y Cuotas de Seguridad Social | | | | | | | | | | | | | |
| Ingreso por Venta de Bienes y Servicios | | | | | | | | 4,301.7 | .1 | 4,301.7 | | -4,301.7 | |
| Transferencias, Asignaciones, Subsidio y Otras Ayudas | 3,820,971.8 | 3,820,971.8 | 98.6 | 87,021.1 | 1,265,609.8 | 2,642,383.1 | 87.9 | 2,387,039.2 | 79.1 | -1,433,932.6 | -37.5 | 255,343.9 | 9.7 |
| Federales | | | | | | | | | | | | | |
| Participaciones Federales | | | | | | | | | | | | | |
| Fondos de Aportaciones Ramo 33 | | | | | | | | | | | | | |
| Otros Apoyos Federales | | | | | | | | | | | | | |
| Extraordinarios | | | | 353,396.6 | | 353,396.6 | 11.8 | 607,953.1 | 20.1 | 607,953.1 | | -254,657.6 | -72.0 |
| Generación de ADEFAS | | | | 349,411.7 | | 349,411.7 | 11.6 | 603,969.2 | 20.0 | 603,969.2 | | -254,657.6 | -72.9 |
| Financiamientos | | | | 3,983.9 | | 3,983.9 | .1 | 3,983.9 | .1 | 3,983.9 | | | |
| EGRESOS: | 3,865,762.9 | 3,876,681.1 | 100.0 | 430,215.0 | 1,300,199.2 | 3,006,696.9 | 100.0 | 2,767,587.1 | 100.0 | 1,109,094.0 | 28.6 | 239,109.8 | 8.0 |
| Poderes Legislativo y Judicial | | | | | | | | | | | | | |
| Poder Legislativo | | | | | | | | | | | | | |
| Poder Judicial | | | | | | | | | | | | | |
| Gasto Total de Poder Ejecutivo | 3,865,762.9 | 3,876,681.1 | 100.0 | 430,215.0 | 1,300,199.2 | 3,006,696.9 | 100.0 | 2,767,587.1 | 100.0 | 1,109,094.0 | 28.6 | 239,109.8 | 8.0 |
| Gasto Programable: | 3,865,762.9 | 3,876,681.1 | 100.0 | 80,803.3 | 1,300,199.2 | 2,667,286.2 | 88.4 | 2,418,600.8 | 87.4 | 1,468,080.3 | 37.6 | 238,684.4 | 9.0 |
| Gasto Corriente | 1,921,790.3 | 1,932,708.6 | 49.9 | 80,803.3 | 931,065.0 | 1,082,446.8 | 36.0 | 1,049,690.2 | 37.9 | 883,018.3 | 45.7 | 32,756.6 | 3.0 |
| Servicios Personales | 195,129.7 | 205,652.6 | 5.3 | 10,574.6 | 19,952.8 | 196,274.4 | 6.5 | 166,305.2 | 6.0 | 39,347.4 | 19.1 | 29,969.2 | 15.3 |
| Gasto Operativo | 1,726,660.6 | 1,727,055.9 | 44.5 | 70,228.7 | 911,112.2 | 886,172.4 | 29.5 | 883,385.0 | 31.9 | 843,670.9 | 48.9 | 2,787.4 | .3 |
| - Materiales y Suministros | 7,562.2 | 7,562.2 | .2 | 2,263.8 | 2,738.3 | 7,087.7 | .2 | 7,065.0 | .3 | 497.2 | 6.6 | 22.7 | .3 |
| - Servicios Generales | 1,719,098.4 | 1,719,493.7 | 44.4 | 67,964.9 | 908,373.9 | 879,084.7 | 29.2 | 876,320.0 | 31.7 | 843,173.7 | 49.0 | 2,764.7 | .3 |
| Transferencias | | | | | | | | | | | | | |
| - Organismos Autónomos | | | | | | | | | | | | | |
| - Subsidios y Apoyos | | | | | | | | | | | | | |
| Inversión Pública | 1,943,972.6 | 1,943,972.6 | 50.1 | | 369,134.2 | 1,574,838.4 | 52.4 | 1,368,910.6 | 49.5 | 575,062.0 | 29.6 | 205,927.8 | 13.1 |
| - Bienes Muebles e Inmuebles | | | | | | | | | | | | | |
| - Obra Pública | 1,943,972.6 | 1,943,972.6 | 50.1 | | 369,134.2 | 1,574,838.4 | 52.4 | 1,368,910.6 | 49.5 | 575,062.0 | 29.6 | 205,927.8 | 13.1 |
| - Inversión Financiera | | | | | | | | | | | | | |
| Gasto no Programable | | | | 349,411.7 | | 349,411.7 | 11.6 | 348,986.3 | 12.6 | -348,986.3 | | 425.4 | .1 |
| Transferencias a Municipios | | | | | | | | | | | | | |
| - Participaciones | | | | | | | | | | | | | |
| - Aportaciones del Ramo 33 | | | | | | | | | | | | | |
| - Convenios | | | | | | | | | | | | | |
| Deuda Pública | | | | 349,411.7 | | 349,411.7 | 11.6 | 348,986.3 | 12.6 | -348,986.3 | | 425.4 | .1 |
| - Costo Financiero de la Deuda | | | | | | | | | | | | | |
| - Amortizaciones | | | | | | | | | | | | | |
| - Pago de ADEFAS | | | | 349,411.7 | | 349,411.7 | 11.6 | 348,986.3 | 12.6 | -348,986.3 | | 425.4 | .1 |
| Superávit(+)/ Déficit (-) | | | | 10,201.7 | 10,201.7 | | | 260,786.4 | 9.1 | -260,786.4 | | -260,786.4 | |
| % de los Ingresos | | | | | | | | 8.3 | | | | | |

Junta de Caminos del Estado de México
Indicadores de Postura Fiscal Integrado
Del 1 de Enero al 31 de Diciembre de 2022
(Miles de Pesos)

| Concepto | Estimado | Devengado | Pagado ³ |
|---|--------------------|--------------------|---------------------|
| I. Ingresos Presupuestarios (I=1+2) | 3,876,681.1 | 3,018,373.5 | 3,018,373.5 |
| 1. Ingresos del Gobierno de la Entidad Federativa ¹ | | | 0.0 |
| 2. Ingresos del Sector Paraestatal ¹ | 3,876,681.1 | 3,018,373.5 | 3,018,373.5 |
| II. Egresos Presupuestarios (II=3+4) | 3,876,681.1 | 2,767,587.1 | 2,258,335.6 |
| 3. Egresos del Gobierno de la Entidad Federativa ² | | | 0.0 |
| 4. Egresos del Sector Paraestatal ² | 3,876,681.1 | 2,767,587.1 | 2,258,335.6 |
| III. Balance Presupuestario (Superávit o Déficit) (III = I - II) | 0.0 | 250,786.4 | 760,037.9 |

| Concepto | Estimado | Devengado | Pagado ³ |
|--|------------|------------------|---------------------|
| III. Balance presupuestario (Superávit o Déficit) | 0.0 | 250,786.4 | 760,037.9 |
| IV. Intereses, Comisiones y Gastos de la Deuda | | | 0.0 |
| V. Balance Primario (Superávit o Déficit) (V= III - IV) | 0.0 | 250,786.4 | 760,037.9 |

| Concepto | Estimado | Devengado | Pagado ³ |
|--|------------|------------|---------------------|
| A. Financiamiento | | | 0.0 |
| B. Amortización de la deuda | | | 0.0 |
| C. Endeudamiento ó desendeudamiento (C = A - B) | 0.0 | 0.0 | 0.0 |

J C E M

Junta de Caminos del Estado de México
Estado Analítico de Ingresos
Del 1 de Enero al 31 de Diciembre de 2022
(Miles de Pesos)

| Rubro de Ingresos | Ingreso | | | | | Diferencia (6= 5 - 1) |
|---|--------------------|----------------------------|--------------------|----------------------------------|--------------------|--------------------------|
| | Estimado | Ampliaciones y Reducciones | Modificado | Devengado | Recaudado | |
| | (1) | (2) | (3= 1 + 2) | (4) | (5) | |
| Impuestos | | | .0 | | | .0 |
| Cuotas y Aportaciones de Seguridad Social | | | .0 | | | .0 |
| Contribuciones de Mejoras | | | .0 | | | .0 |
| Derechos | 44,791.1 | -44,791.1 | .0 | 710.6 | 710.6 | -44,080.5 |
| Productos | | | .0 | 7,450.7 | 7,450.7 | 7,450.7 |
| Aprovechamientos | 10,918.2 | | 10,918.2 | 15,219.9 | 15,219.9 | 4,301.7 |
| Ingresos por Ventas de Bienes, Prestación de Servicios y Otros Ingresos | | | .0 | | | .0 |
| Participaciones, Aportaciones, Convenios, Incentivos Derivados de la Colaboración Fiscal y Fondos Distintos de Aportaciones | | | .0 | | | .0 |
| Transferencias, Asignaciones, Subsidios y Subvenciones, y Pensiones y Jubilaciones | 3,820,971.8 | -1,178,588.7 | 2,642,383.1 | 2,387,039.2 | 2,387,039.2 | -1,433,932.6 |
| Ingresos Derivados de Financiamientos | | 353,395.6 | 353,395.6 | 607,953.1 | 607,953.1 | 607,953.1 |
| Total | 3,876,681.1 | -869,984.2 | 3,006,696.9 | 3,018,373.5 | 3,018,373.5 | -858,307.6 |
| | | | | Ingresos excedentes ¹ | | |

| Estado Analítico de Ingresos Por Fuente de Financiamiento | Ingreso | | | | | Diferencia (6= 5 - 1) |
|---|--------------------|----------------------------|--------------------|----------------------------------|--------------------|--------------------------|
| | Estimado | Ampliaciones y Reducciones | Modificado | Devengado | Recaudado | |
| | (1) | (2) | (3= 1 + 2) | (4) | (5) | |
| Ingresos del Poder Ejecutivo Federal o Estatal y de los Municipios | 44,791.1 | -44,791.1 | .0 | 710.6 | 710.6 | -44,080.5 |
| Impuestos | | | .0 | | | .0 |
| Cuotas y Aportaciones de Seguridad Social | | | .0 | | | .0 |
| Contribuciones de Mejoras | | | .0 | | | .0 |
| Derechos | 44,791.1 | -44,791.1 | .0 | 710.6 | 710.6 | -44,080.5 |
| Productos | | | .0 | | | .0 |
| Aprovechamientos | | | .0 | | | .0 |
| Participaciones, Aportaciones, Convenios, Incentivos Derivados de la Colaboración Fiscal y Fondos Distintos de Aportaciones | | | .0 | | | .0 |
| Transferencias, Asignaciones, Subsidios y Subvenciones, y Pensiones y Jubilaciones | | | .0 | | | .0 |
| Ingresos de los Entes Públicos de los Poderes Legislativo y Judicial, de los Órganos Autónomos y del Sector Paraestatal o Paramunicipal, así como de las Empresas Productivas del Estado | 3,831,890.0 | -1,178,588.7 | 2,653,301.3 | 2,409,709.8 | 2,409,709.8 | -1,422,180.2 |
| Cuotas y Aportaciones de Seguridad Social | .0 | .0 | .0 | .0 | .0 | .0 |
| Productos | .0 | .0 | .0 | 7,450.7 | 7,450.7 | 7,450.7 |
| Ingresos por Venta de Bienes, Prestación de Servicios y Otros Ingresos | 10,918.2 | .0 | 10,918.2 | 15,219.9 | 15,219.9 | 4,301.7 |
| Transferencias, Asignaciones, Subsidios y Subvenciones, y Pensiones y Jubilaciones | 3,820,971.8 | -1,178,588.7 | 2,642,383.1 | 2,387,039.2 | 2,387,039.2 | -1,433,932.6 |
| Ingresos Derivados de Financiamiento | .0 | 353,395.6 | 353,395.6 | 607,953.1 | 607,953.1 | 607,953.1 |
| Ingresos Derivados de Financiamientos | .0 | 353,395.6 | 353,395.6 | 607,953.1 | 607,953.1 | 607,953.1 |
| Total | 3,876,681.1 | -869,984.2 | 3,006,696.9 | 3,018,373.5 | 3,018,373.5 | -858,307.6 |
| | | | | Ingresos excedentes ¹ | | |

CUENTA PÚBLICA DEL GOBIERNO, ORGANISMOS AUXILIARES Y AUTÓNOMOS DEL ESTADO DE MÉXICO 2022

| Junta de Caminos del Estado de México | | | | | | | | |
|---|--------------------|--------------------|-------------------------------|-------------------------------|--------------------|--------------------|-------------------|--------------|
| INGRESOS | | | | | | | | |
| (Miles de Pesos) | | | | | | | | |
| INGRESOS | AUTORIZADO | ASIGNADO | PRESUPUESTO 2022 | | TOTAL AUTORIZADO | RECAUDADO | VARIACIÓN | |
| | | | ASIGNACIONES Y/O AMPLIACIONES | REDUCCIONES Y/O DISMINUCIONES | | | IMPORTE | % |
| INGRESOS DE GESTIÓN | 44,791.1 | 44,791.1 | | | 44,791.1 | 710.6 | -710.6 | |
| Derechos | 44,791.1 | 44,791.1 | | | 44,791.1 | 710.6 | -710.6 | |
| PARTICIPACIONES, APORTACIONES, TRANSFERENCIAS, ASIGNACIONES, SUBSIDIOS Y OTRAS AYUDAS | 2,246,133.4 | 2,246,133.4 | 87,021.1 | 1,265,609.8 | 1,067,544.7 | 1,104,418.2 | -36,873.5 | -3.5 |
| Subsidio | 2,246,133.4 | 2,246,133.4 | 87,021.1 | 1,265,609.8 | 1,067,544.7 | 1,104,418.2 | -36,873.5 | -3.5 |
| OTROS INGRESOS Y BENEFICIOS | | 10,918.2 | 353,395.6 | | 364,313.8 | 630,623.7 | -266,309.9 | -73.1 |
| Productos | | | | | | 7,450.7 | -7,450.7 | |
| Pasivos que se Generen como Resultado de Erogaciones que se Devenguen en el Ejercicio Fiscal pero que queden Pendientes de Liquidar al Cierre del Mismo | | | 349,411.7 | | 349,411.7 | 603,969.2 | -254,557.5 | -72.9 |
| Disponibilidad Financiera | | | 3,983.9 | | 3,983.9 | 3,983.9 | | |
| Ingresos Diversos | | | | | | 4,301.7 | -4,301.7 | |
| Aplicación de Remanentes | | 10,918.2 | | | 10,918.2 | 10,918.2 | | |
| SUBTOTAL | 2,290,924.5 | 2,301,842.7 | 440,416.7 | 1,310,400.9 | 1,431,868.6 | 1,735,752.6 | -303,894.0 | -21.2 |
| Programa de Acciones para el Desarrollo (PAD) | 1,574,838.4 | 1,574,838.4 | | | 1,574,838.4 | 1,282,621.0 | 292,217.4 | 18.6 |
| FISE | 333,108.7 | 333,108.7 | | | 333,108.7 | 333,108.7 | | |
| FIES | 112,107.0 | 112,107.0 | | | 112,107.0 | | 112,107.0 | 100.0 |
| Programa de Acciones para el Desarrollo | 1,129,622.7 | 1,129,622.7 | | | 1,129,622.7 | 949,512.3 | 180,110.4 | 15.9 |
| TOTAL | 3,865,762.9 | 3,876,681.1 | 440,416.7 | 1,310,400.9 | 3,006,696.9 | 3,018,373.6 | -11,676.6 | -4 |

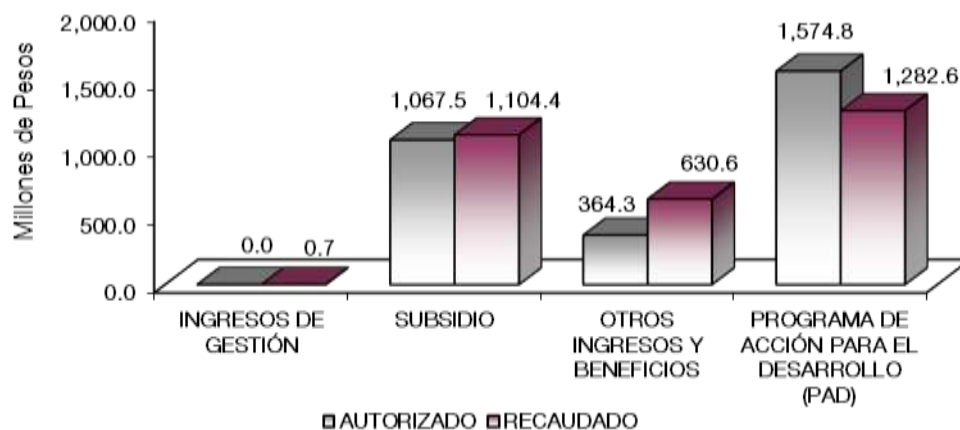

NOTAS AL PRESUPUESTO DE INGRESOS

INGRESOS

Se tuvo previsto recaudar 3 mil 876 millones 681.1 miles de pesos, posteriormente se llevaron a cabo reducciones netas de 869 millones 984.2 miles de pesos, presentando un presupuesto autorizado de 3 mil 6

millones 696.9 miles de pesos, logrando recaudar 3 mil 18 millones 373.5 miles de pesos, por lo que se obtuvo una variación de más por 11 millones 676.6 miles de pesos, lo cual representó el 0.4 por ciento respecto al monto autorizado.

INGRESOS DE GESTIÓN

Se tuvo previsto recaudar 44 millones 791.1 miles de pesos, posteriormente se presentó una reducción de 44 millones 791.1 miles de pesos, derivado del convenio firmado con recaudación y recaudada a través de transferencias Estatales, logrando recaudar 710.6 miles de pesos, depositados en el organismo presentando una variación de menos de 710.6 miles de pesos.

TRANSFERENCIAS, ASIGNACIONES, SUBSIDIOS Y SUBVENCIONES, Y PENSIONES Y JUBILACIONES AYUDAS

Se tuvo previsto recaudar 2 mil 246 millones 133.4 miles de pesos, teniendo ampliaciones y reducciones netas de menos por 1 mil 174 millones 604.8 miles de pesos, por lo que se determinó un autorizado de 1 mil 178 millones 588.7 miles de pesos, lográndose recaudar 1 mil 104 millones 418.2 mil pesos, presentando una variación de más por 36 millones 873.5 miles de pesos, que representó el 3.5 por ciento respecto al monto asignado.

OTROS INGRESOS Y BENEFICIOS

Se tuvo previsto 10 millones 928.2 miles de pesos, se presentaron ampliaciones por 353 millones 395.6 miles de pesos, en el cual se autorizó un total de 364 millones 313.8 miles de pesos. El importe de productos es por 7 millones 450.7 miles de pesos, el importe recaudado por 603 millones 969.2 miles de pesos que corresponden a Pasivos Derivados de Erogaciones Derivadas y Pendientes de Ejercicios Anteriores, así como una disponibilidad financiera de 3 millones 983.9 miles de pesos, aplicación de excedentes por 10 millones 918.6 miles de pesos, así como otros ingresos por 4 millones 301.7 mil pesos, presentando una variación de más por 266 millones 309.9 mil pesos, que presentó el 73.1 por ciento respecto al monto asignado.

Programa de Acción para el Desarrollo (PAD)

Se asignaron 1 mil 574 millones 838.4 miles de pesos, recaudándose en el ejercicio 2022, 1 mil 282 millones 621 mil pesos, presentando una variación de más por 292 mil 217.4 miles de pesos, que representó el 18.6 por ciento respecto al monto previsto.

CUENTA PÚBLICA DEL GOBIERNO, ORGANISMOS AUXILIARES Y AUTÓNOMOS DEL ESTADO DE MÉXICO 2022

Junta de Caminos del Estado de México
Estado Analítico del Ejercicio del Presupuesto de Egresos
Clasificación por Objeto del Gasto (Capítulo y Concepto)
Del 1 de Enero al 31 de Diciembre de 2022
(Miles de Pesos)

| Concepto | Egresos | | | | | Subejercicio 6 = (3 - 4) |
|---|--------------------|--------------------------------|--------------------|--------------------|--------------------|-------------------------------|
| | Aprobado | Ampliaciones/ (Reducciones) | Modificado | Devengado | Pagado | |
| | 1 | 2 | 3 = (1 + 2) | 4 | 5 | |
| Servicios Personales | 205,652.6 | -9,378.2 | 196,274.4 | 166,305.2 | 166,305.2 | 29,969.2 |
| Remuneraciones al Personal de Carácter Permanente | 53,977.7 | -5,743.8 | 48,233.9 | 41,458.0 | 41,458.0 | 6,775.9 |
| Remuneraciones al Personal de Carácter Transitorio | 52,433.7 | -4,213.4 | 48,220.3 | 37,321.7 | 37,321.7 | 10,898.6 |
| Remuneraciones Adicionales y Especiales | 49,361.5 | -2,234.1 | 47,127.4 | 41,527.4 | 41,527.4 | 5,600.0 |
| Seguridad Social | 28,492.2 | 2,167.5 | 30,659.7 | 25,998.8 | 25,998.8 | 4,660.9 |
| Otras Prestaciones Sociales y Económicas | 16,748.1 | 609.3 | 17,357.4 | 15,529.6 | 15,529.6 | 1,827.8 |
| Provisiones | | | .0 | | | .0 |
| Pago de Estímulos a Servidores Públicos | 4,639.4 | 36.3 | 4,675.7 | 4,469.7 | 4,469.7 | 206.0 |
| Materiales y Suministros | 7,562.2 | -474.5 | 7,087.7 | 7,065.0 | 5,159.1 | 22.7 |
| Materiales de Administración, Emisión de Documentos y Artículos Oficiales | 1,235.6 | 1,259.7 | 2,495.3 | 2,493.6 | 1,495.1 | 1.7 |
| Alimentos y Utensilios | 277.9 | -257.6 | 20.3 | .3 | .3 | 20.0 |
| Materiales Primas y Materiales de Producción y Comercialización | | | .0 | | | .0 |
| Materiales y Artículos de Construcción y de Reparación | 217.6 | 308.0 | 525.6 | 525.6 | 525.6 | .0 |
| Productos Químicos, Farmacéuticos y de Laboratorio | 28.1 | 29.6 | 57.7 | 57.7 | 57.7 | .0 |
| Combustibles, Lubricantes y Aditivos | 1,889.3 | -222.3 | 1,667.0 | 1,667.0 | 1,667.0 | .0 |
| Vestuario, Blancos, Prendas de Protección y Artículos Deportivos | 23.5 | 42.6 | 66.1 | 66.1 | 66.1 | .0 |
| Materiales y Suministros Para Seguridad | | | .0 | | | .0 |
| Herramientas, Refacciones y Accesorios Menores | 3,890.2 | -1,634.5 | 2,255.7 | 2,254.7 | 1,347.3 | 1.0 |
| Servicios Generales | 1,719,493.7 | -840,409.0 | 879,084.7 | 876,320.0 | 732,850.7 | 2,764.7 |
| Servicios Básicos | 37,500.7 | 1,673.4 | 39,174.1 | 38,854.2 | 38,724.9 | 319.9 |
| Servicios de Arrendamiento | 2,277.4 | -174.9 | 2,102.5 | 2,077.7 | 1,832.4 | 24.8 |
| Servicios Profesionales, Científicos, Técnicos y Otros Servicios | 1,557.0 | 179.8 | 1,736.8 | 1,644.9 | 1,413.0 | 91.9 |
| Servicios Financieros, Bancarios y Comerciales | 3,833.5 | -392.9 | 3,440.6 | 3,405.3 | 3,405.3 | 35.3 |
| Servicios de Instalación, Reparación, Mantenimiento y Conservación | 21,309.2 | -2,907.8 | 18,401.4 | 18,387.7 | 2,178.6 | 13.7 |
| Servicios de Comunicación Social y Publicidad | 327.0 | -24.4 | 302.6 | 278.8 | 278.8 | 23.8 |
| Servicios de Traslado y Viáticos | 627.4 | -196.2 | 431.2 | 347.6 | 347.6 | 83.6 |
| Servicios Oficiales | | | .0 | | | .0 |
| Otros Servicios Generales | 1,652,061.5 | -838,566.0 | 813,495.5 | 811,323.8 | 684,670.1 | 2,171.7 |
| Transferencias, Asignaciones, Subsidios y Otras Ayudas | .0 | .0 | .0 | .0 | .0 | .0 |
| Transferencias Internas y Asignaciones al Sector Público | | | .0 | | | .0 |
| Transferencias al Resto del Sector Público | | | .0 | | | .0 |
| Subsidios y Subvenciones | | | .0 | | | .0 |
| Ayudas Sociales | | | .0 | | | .0 |
| Pensiones y Jubilaciones | | | .0 | | | .0 |
| Transferencias a Fideicomisos, Mandatos y Otros Análogos | | | .0 | | | .0 |
| Transferencias a la Seguridad Social | | | .0 | | | .0 |
| Donativos | | | .0 | | | .0 |
| Transferencias al Exterior | | | .0 | | | .0 |
| Bienes Muebles, Inmuebles e Intangibles | .0 | .0 | .0 | .0 | .0 | .0 |
| Mobiliario y Equipo de Administración | | | .0 | | | .0 |
| Mobiliario y Equipo Educativo y Recreativo | | | .0 | | | .0 |
| Equipo e Instrumental Médico y de Laboratorio | | | .0 | | | .0 |
| Vehículos y Equipo de Transporte | | | .0 | | | .0 |
| Equipo de Defensa y Seguridad | | | .0 | | | .0 |
| Maquinaria, Otros Equipos y Herramientas | | | .0 | | | .0 |
| Activos Biológicos | | | .0 | | | .0 |
| Bienes Inmuebles | | | .0 | | | .0 |
| Activos Intangibles | | | .0 | | | .0 |
| Inversión Pública | 1,943,972.6 | -369,134.2 | 1,574,838.4 | 1,368,910.6 | 1,005,034.3 | 205,927.8 |
| Obra Pública en Bienes de Dominio Público | 1,943,972.6 | -369,134.2 | 1,574,838.4 | 1,368,910.6 | 1,005,034.3 | 205,927.8 |
| Obra Pública en Bienes Propios | | | .0 | | | .0 |
| Proyectos Productivos y Acciones de Fomento | | | .0 | | | .0 |
| Inversiones Financieras y Otras Provisiones | .0 | .0 | .0 | .0 | .0 | .0 |
| Inversiones Para el Fomento de Actividades Productivas | | | .0 | | | .0 |
| Acciones y Participaciones de Capital | | | .0 | | | .0 |
| Compra de Títulos y Valores | | | .0 | | | .0 |
| Concesión de Préstamos | | | .0 | | | .0 |
| Inversiones en Fideicomisos, Mandatos y Otros Análogos | | | .0 | | | .0 |
| Otras Inversiones Financieras | | | .0 | | | .0 |
| Provisiones para Contingencias y Otras Erogaciones Especiales | | | .0 | | | .0 |
| Participaciones y Aportaciones | .0 | .0 | .0 | .0 | .0 | .0 |
| Participaciones | | | .0 | | | .0 |
| Aportaciones | | | .0 | | | .0 |
| Convenios | | | .0 | | | .0 |
| Deuda Pública | .0 | 349,411.7 | 349,411.7 | 348,986.3 | 348,986.3 | 425.4 |
| Amortización de la Deuda Pública | | | .0 | | | .0 |
| Intereses de la Deuda Pública | | | .0 | | | .0 |
| Comisiones de la Deuda Pública | | | .0 | | | .0 |
| Gastos de la Deuda Pública | | | .0 | | | .0 |
| Costo por Coberturas | | | .0 | | | .0 |
| Apoyos Financieros | | | .0 | | | .0 |
| Adeudos de Ejercicios Fiscales Anteriores | | 349,411.7 | 349,411.7 | 348,986.3 | 348,986.3 | 425.4 |
| Total del Gasto | 3,876,681.1 | -869,984.2 | 3,006,696.9 | 2,767,587.1 | 2,258,335.6 | 239,109.8 |

Junta de Caminos del Estado de México
Estado Analítico del Ejercicio del Presupuesto de Egresos
Clasificación Económica (por Tipo de Gasto)
Del 1 de Enero al 31 de Diciembre de 2022
(Miles de Pesos)

| Concepto | Egresos | | | | | Subejercicio |
|---|--------------------|--------------------------------|--------------------|--------------------|--------------------|------------------|
| | Aprobado | Ampliaciones/ (Reducciones) | Modificado | Devengado | Pagado | |
| | 1 | 2 | 3 = (1 + 2) | 4 | 5 | |
| Gasto Corriente | 1,932,708.5 | - 850,261.7 | 1,082,446.8 | 1,049,690.2 | 904,315.0 | 32,756.6 |
| Gasto de Capital | 1,943,972.6 | - 369,134.2 | 1,574,838.4 | 1,368,910.6 | 1,005,034.3 | 205,927.8 |
| Amortización de la Deuda y Disminución de Pasivos | | 349,411.7 | 349,411.7 | 348,986.3 | 348,986.3 | 425.4 |
| Pensiones y Jubilaciones | | | - | | | 0.0 |
| Participaciones | | | - | | | 0.0 |
| Total del Gasto | 3,876,681.1 | - 869,984.2 | 3,006,696.9 | 2,767,587.1 | 2,258,335.6 | 239,109.8 |

Junta de Caminos del Estado de México
Estado Analítico del Ejercicio del Presupuesto de Egresos
Clasificación Administrativa
Del 1 de Enero al 31 de Diciembre de 2022
(Miles de Pesos)

| Concepto | Egresos | | | | | Subejercicio |
|---|--------------------|--------------------------------|--------------------|--------------------|--------------------|------------------|
| | Aprobado | Ampliaciones/ (Reducciones) | Modificado | Devengado | Pagado | |
| | 1 | 2 | 3 = (1 + 2) | 4 | 5 | |
| Entidades Paraestatales y Fideicomisos No Empresariales y No Financieros | 3,876,681.1 | - 869,984.2 | 3,006,696.9 | 2,767,587.1 | 2,258,335.6 | 239,109.8 |
| Instituciones Públicas de Seguridad Social | | | - | | | - |
| Entidades Paraestatales Empresariales No Financieras con Participación Estatal Mayoritaria | | | - | | | - |
| Fideicomisos Empresariales No Financieros con Participación Estatal Mayoritaria | | | - | | | - |
| Entidades Paraestatales Empresariales Financieras Monetarias con Participación Estatal Mayoritaria | | | - | | | - |
| Entidades Paraestatales Empresariales Financieras No Monetarias con Participación Estatal Mayoritaria | | | - | | | - |
| Fideicomisos Financieros Públicos con Participación Estatal Mayoritaria | | | - | | | - |
| Total del Gasto | 3,876,681.1 | - 869,984.2 | 3,006,696.9 | 2,767,587.1 | 2,258,335.6 | 239,109.8 |

Junta de Caminos del Estado de México
Estado Analítico del Ejercicio del Presupuesto de Egresos
Clasificación Administrativa
Del 1 de Enero al 31 de Diciembre de 2022
(Miles de Pesos)

| Concepto | Egresos | | | | | Subejercicio |
|---|--------------------|--------------------------------|--------------------|--------------------|--------------------|------------------|
| | Aprobado | Ampliaciones/ (Reducciones) | Modificado | Devengado | Pagado | |
| | 1 | 2 | 3 = (1 + 2) | 4 | 5 | |
| 220C10000 Junta de Caminos del Estado de México | 3,876,681.1 | - 869,984.2 | 3,006,696.9 | 2,767,587.1 | 2,258,335.6 | 239,109.8 |
| Total del Gasto | 3,876,681.1 | - 869,984.2 | 3,006,696.9 | 2,767,587.1 | 2,258,335.6 | 239,109.8 |

Junta de Caminos del Estado de México
Estado Analítico del Ejercicio del Presupuesto de Egresos
Clasificación Administrativa
Del 1 de Enero al 31 de Diciembre de 2022
(Miles de Pesos)

| Concepto | Egresos | | | | | Subejercicio |
|------------------------|--------------------|--------------------------------|--------------------|--------------------|--------------------|------------------|
| | Aprobado | Ampliaciones/ (Reducciones) | Modificado | Devengado | Pagado | |
| | 1 | 2 | 3 = (1 + 2) | 4 | 5 | |
| Poder Ejecutivo | 3,876,681.1 | -869,984.2 | 3,006,696.9 | 2,767,587.1 | 2,258,335.6 | 239,109.8 |
| Poder Legislativo | | | - | | | - |
| Poder Judicial | | | - | | | - |
| Órganos Autónomos | | | - | | | - |
| Total del Gasto | 3,876,681.1 | -869,984.2 | 3,006,696.9 | 2,767,587.1 | 2,258,335.6 | 239,109.8 |

Junta de Caminos del Estado de México
Estado Analítico del Ejercicio del Presupuesto de Egresos
Clasificación Funcional (Finalidad y Función)
Del 1 de Enero al 31 de Diciembre de 2022
(Miles de Pesos)

| Concepto | Egresos | | | | | Subejercicio |
|---|--------------------|--------------------------------|--------------------|--------------------|--------------------|------------------|
| | Aprobado | Ampliaciones/ (Reducciones) | Modificado | Devengado | Pagado | |
| | 1 | 2 | 3 = (1 + 2) | 4 | 5 | |
| Gobierno | 1,932,708.5 | -850,261.7 | 1,082,446.8 | 1,049,690.2 | 904,315.0 | 32,756.6 |
| Legislación | | | - | | | - |
| Justicia | | | - | | | - |
| Coordinación de la Política de Gobierno | 1,932,708.5 | -850,261.7 | 1,082,446.8 | 1,049,690.2 | 904,315.0 | 32,756.6 |
| Relaciones Exteriores | | | - | | | - |
| Asuntos Financieros y Hacendarios | | | - | | | - |
| Seguridad Nacional | | | - | | | - |
| Asuntos de Orden Público y de Seguridad Interior | | | - | | | - |
| Otros Servicios Generales | | | - | | | - |
| Desarrollo Social | | | | | | |
| Protección Ambiental | | | - | | | - |
| Vivienda y Servicios a la Comunidad | | | - | | | - |
| Salud | | | - | | | - |
| Recreación, Cultura y Otras Manifestaciones Sociales | | | - | | | - |
| Educación | | | - | | | - |
| Protección Social | | | - | | | - |
| Otros Asuntos Sociales | | | - | | | - |
| Desarrollo Económico | 1,943,972.6 | -369,134.2 | 1,574,838.4 | 1,368,910.6 | 1,005,034.3 | 205,927.8 |
| Asuntos Económicos, Comerciales y Laborales en General | | | - | | | - |
| Agropecuaria, Silvicultura, Pesca y Caza | | | - | | | - |
| Combustibles y Energía | | | - | | | - |
| Minería, Manufacturas y Construcción | | | - | | | - |
| Transporte | | | - | | | - |
| Comunicaciones | 1,943,972.6 | -369,134.2 | 1,574,838.4 | 1,368,910.6 | 1,005,034.3 | 205,927.8 |
| Turismo | | | - | | | - |
| Ciencia, Tecnología e Innovación | | | - | | | - |
| Otras Industrias y Otros Asuntos Económicos | | | - | | | - |
| Otras no Clasificadas en Funciones Anteriores | | 349,411.7 | 349,411.7 | 348,986.3 | 348,986.3 | 425.4 |
| Transacciones de la Deuda Pública / Costo Financiero de la Deuda | | | - | | | - |
| Transferencias, Participaciones y Aportaciones entre Diferentes Niveles y Órdenes de Gobierno | | | - | | | - |
| Saneamiento del Sistema Financiero | | | - | | | - |
| Adeudos de Ejercicios Fiscales Anteriores | | 349,411.7 | 349,411.7 | 348,986.3 | 348,986.3 | 425.4 |
| Total del Gasto | 3,876,681.1 | -869,984.2 | 3,006,696.9 | 2,767,587.1 | 2,258,335.6 | 239,109.8 |

Junta de Caminos del Estado de México
Endeudamiento Neto
Del 1 de Enero al 31 de Diciembre de 2022
(Miles de Pesos)

| Identificación de Crédito o Instrumento | Contratación/Colocación | Amortización | Endeudamiento Neto |
|---|-------------------------|--------------|--------------------|
| | A | B | C = A - B |
| Créditos Bancarios | | | |
| | | | - |
| | | | - |
| | | | - |
| | | | - |
| | | | - |
| | | | - |
| Total Créditos Bancarios | - | - | - |
| Otros Instrumentos de Deuda | | | |
| | | | - |
| | | | - |
| | | | - |
| | | | - |
| | | | - |
| | | | - |
| Total Otros Instrumentos de Deuda | - | - | - |
| TOTAL | - | - | - |

Junta de Caminos del Estado de México
Intereses de la Deuda
Del 1 de Enero al 31 de Diciembre de 2022
(Miles de Pesos)

| Identificación de Crédito o Instrumento | Devengado | Pagado |
|---|-----------|--------|
| Créditos Bancarios | | |
| | | |
| | | |
| | | |
| | | |
| | | |
| | | |
| Total de Intereses de Créditos Bancarios | - | - |
| Otros Instrumentos de Deuda | | |
| | | |
| | | |
| | | |
| | | |
| | | |
| Total de Intereses de Otros Instrumentos de Deuda | - | - |
| TOTAL | - | - |

Junta de Caminos del Estado de México
EGRESOS POR CAPÍTULO
(Miles de Pesos)

| EGRESOS | PRESUPUESTO 2022 | | | | TOTAL AUTORIZADO | EJERCIDO | VARIACIÓN | |
|---|--------------------|--------------------|-------------------------------|-------------------------------|--------------------|--------------------|------------------|------------|
| | AUTORIZADO | ASIGNADO | ASIGNACIONES Y/O AMPLIACIONES | REDUCCIONES Y/O DISMINUCIONES | | | IMPORTE | % |
| Servicios Personales | 195,129.7 | 205,652.6 | 10,574.6 | 19,952.8 | 196,274.4 | 166,305.2 | 29,969.2 | 15.3 |
| Materiales y Suministros | 7,562.2 | 7,562.2 | 2,263.8 | 2,738.3 | 7,087.7 | 7,065.0 | 22.7 | .3 |
| Servicios Generales | 1,719,098.4 | 1,719,493.7 | 67,964.9 | 908,373.9 | 879,084.7 | 876,320.0 | 2,764.7 | .3 |
| Inversión Pública | 369,134.2 | 369,134.2 | | 369,134.2 | | | | |
| Deuda Pública | | | 349,411.7 | | 349,411.7 | 348,986.3 | 425.4 | .1 |
| SUBTOTAL | 2,290,924.5 | 2,301,842.7 | 430,215.0 | 1,300,199.2 | 1,431,858.5 | 1,398,676.5 | 33,182.0 | 2.3 |
| FISE | 333,108.7 | 333,108.7 | | | 333,108.7 | 333,108.7 | | |
| FIES | 112,107.0 | 112,107.0 | | | 112,107.0 | | 112,107.0 | 100.0 |
| Programa de Acciones para el Desarrollo (PAD) | 1,129,622.7 | 1,129,622.7 | | | 1,129,622.7 | 1,035,801.9 | 93,820.8 | 8.3 |
| TOTAL | 3,865,762.9 | 3,876,681.1 | 430,215.0 | 1,300,199.2 | 3,006,696.9 | 2,767,587.1 | 239,109.8 | 8.0 |

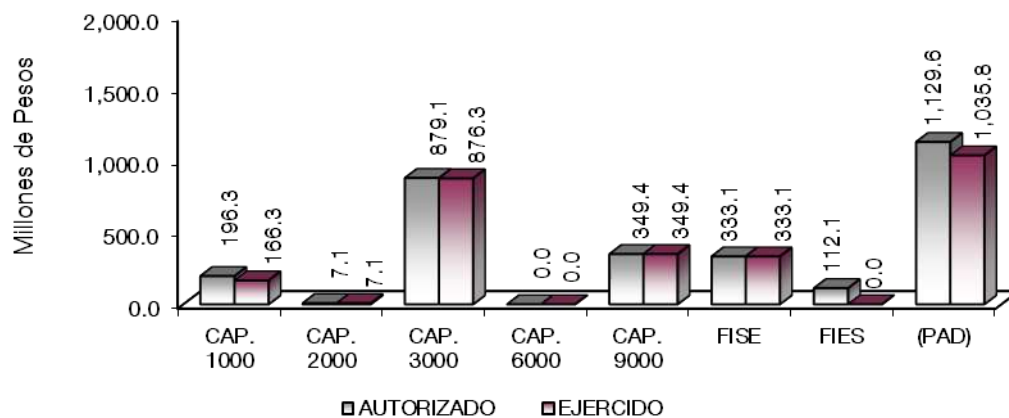

NOTAS AL PRESUPUESTO DE EGRESOS

EGRESOS

Se asignaron inicialmente 3 mil 876 millones 681.1 miles de pesos, posteriormente se dieron ampliaciones netas de menos por 869 millones 984.2, con lo que se determinó un presupuesto modificado de 3 mil 6 millones 696.9 miles de pesos, de los cuales se ejercieron 2 mil 767 millones 587.1 miles pesos, obteniendo una variación de 239 millones 109.8 mil pesos, equivalentes al 8 por ciento respecto al monto autorizado.

La variación se debió principalmente a las medidas de contención del Gasto y Ahorro Presupuestal, así como el Plan de Ajuste Gubernamental.

SERVICIOS PERSONALES

El presupuesto asignado de este capítulo fue de 205 millones 652.6 miles de pesos, posteriormente se dieron ampliaciones y trasposos netos de menos por 9 millones 378.2 miles de pesos, por lo que se determinó un presupuesto modificado de 196 millones 274.4 mil pesos, de los cuales se ejercieron 166 millones 305.2 miles de pesos, teniendo una variación de 29 millones 969.2 miles de pesos, equivalentes al 15.3 por ciento respecto al monto autorizado.

MATERIALES Y SUMINISTROS

Se obtuvo un asignado de 7 millones 562.2 miles de pesos, posteriormente se dieron ampliaciones y trasposos netos de menos por 474.5 miles de pesos, por lo que se determinó un presupuesto modificado de 7 millones 87.7 miles pesos, de los cuales se ejercieron 7 millones 65 mil pesos, teniendo una variación de 22.7 miles de pesos, equivalentes al 0.3 por ciento respecto al monto autorizado.

La variación obedece al cumplimiento en la Contención del Gasto y Ahorro Presupuestal del Ejercicio 2022.

SERVICIOS GENERALES

El presupuesto asignado de este capítulo fue de 1 mil 719 millones 493.3 miles de pesos, con ampliaciones y trasposos netos de menos por 840 millones 409 mil pesos, obteniendo un presupuesto modificado de 879 millones 84.7 miles de pesos. El importe ejercido fue de 876 millones 320 mil pesos, teniendo una variación de 2 millones 764.7 miles de pesos, lo que representó el 0.3 por ciento respecto al monto autorizado.

INVERSIÓN PÚBLICA

El presupuesto asignado de este capítulo fue de 369 millones 134.2 miles de pesos, presentando la cancelación de dichos recursos.

PROGRAMA DE ACCIONES PARA EL DESARROLLO (PAD)

El presupuesto asignado de este capítulo fue de 1 mil 129 millones 622.7 miles de pesos, el importe ejercido fue de 1 mil 35 millones 801.9 miles de pesos, teniendo una variación de 93 millones 820.8 miles de pesos, lo que representó el 8.3 por ciento respecto al monto autorizado.

DEUDA PÚBLICA

Se autorizó una ampliación para el pago de pasivos derivados de erogaciones devengadas y pendientes de ejercicio y ejercicios anteriores por 349 millones 411.7 miles de pesos, ejerciéndose 348 millones 986.3 miles de pesos, obteniendo una variación de 425.4 miles de pesos, que representó el 0.1 por ciento respecto al monto autorizado.

CUENTA PÚBLICA DEL GOBIERNO, ORGANISMOS AUXILIARES Y AUTÓNOMOS DEL ESTADO DE MÉXICO 2022

INFORMACIÓN PRESUPUESTAL

Junta de Caminos del Estado de México
EGRESOS POR OBJETO DEL GASTO
(Miles de Pesos)

| CAPÍTULO Y OBJETO DEL GASTO | PRESUPUESTO 2022 | | | | TOTAL AUTORIZADO | EJERCIDO | VARIACIÓN |
|--|--------------------|--------------------|-------------------------------|-------------------------------|------------------|------------------|-----------------|
| | AUTORIZADO | ASIGNADO | ASIGNACIONES Y/O AMPLIACIONES | REDUCCIONES Y/O DISMINUCIONES | | | |
| SERVICIOS PERSONALES | 196,129.7 | 205,652.6 | 10,574.6 | 19,952.8 | 196,274.4 | 166,305.2 | 29,969.2 |
| Sueldo Base | 50,720.2 | 53,977.7 | 262.2 | 6,006.0 | 48,233.9 | 41,458.0 | 6,775.9 |
| Sueldos y salarios compactados al personal eventual | 49,788.8 | 52,433.7 | 296.6 | 4,510.0 | 48,220.3 | 37,321.7 | 10,898.6 |
| Prima por Años de Servicio | 1,848.9 | 1,974.7 | 21.6 | 302.9 | 1,693.4 | 1,510.8 | 182.6 |
| Prima de Antigüedad | 1,432.2 | 1,432.2 | 854.9 | 582.0 | 1,705.1 | 1,108.4 | 596.7 |
| Prima Adicional por Permanencia en el Servicio | 825.2 | 868.8 | 64.6 | 288.0 | 645.4 | 547.2 | 98.2 |
| Prima Vacacional | 3,571.9 | 3,571.9 | 49.2 | 220.2 | 3,400.9 | 2,772.7 | 628.2 |
| Aguinaldo | 9,194.4 | 9,194.4 | 103.7 | 1,058.00 | 8,240.1 | 7,457.3 | 782.8 |
| Vacaciones no Disfrutadas por Finitiquito | 82.9 | 82.9 | 73.0 | 46.0 | 109.9 | 82.4 | 27.5 |
| Compensación por Retabulación | 7,429.2 | 7,944.7 | 934.8 | 698.1 | 8,181.4 | 7,471.8 | 709.6 |
| Gratificación | 16,951.0 | 18,011.3 | 624.7 | 1,791.4 | 16,844.6 | 14,916.1 | 1,928.5 |
| Gratificación por Convenio | 5,428.6 | 5,428.6 | 616.4 | 458.2 | 5,586.8 | 5,027.7 | 559.1 |
| Gratificación por Productividad | 852.0 | 852.0 | 0.5 | 132.7 | 719.8 | 632.8 | 87.0 |
| Aportaciones de Servicio de Salud | 12,104.8 | 12,891.8 | 297.3 | 633.7 | 12,555.4 | 10,622.2 | 1,933.2 |
| Aportaciones al Sistema Solidario de Reparto | 9,085.1 | 9,669.1 | 199.7 | 495.8 | 9,370.0 | 7,881.7 | 1,491.3 |
| Aportaciones del Sistema de Capitalización Individual | 1,943.6 | 2,066.9 | 50.1 | 109.1 | 2,007.9 | 1,665.4 | 342.5 |
| Aportaciones para Financiar los Gastos Generales de Administración del ISSEMyM | 1,154.0 | 1,222.9 | 14.3 | 79.2 | 1,158.0 | 929.5 | 228.5 |
| Aportaciones para Riesgo de Trabajo | 1,533.4 | 1,861.7 | 2,897.10 | | 4,758.8 | 4,430.50 | 328.3 |
| Seguros y Fianzas | 468.2 | 779.8 | 26.8 | | 806.6 | 469.5 | 337.1 |
| Cuotas para Fondo de Retiro | 1,001.4 | 1,061.0 | 6.1 | 72.6 | 994.5 | 768.5 | 226.0 |
| Seguro de Separación Individualizado | 1,840.5 | 1,970.8 | 24.1 | 71.2 | 1,923.7 | 1,575.7 | 348.0 |
| Indemnización por accidentes de Trabajo | 68.4 | 68.4 | | 27.9 | 40.5 | | 40.5 |
| Prima por Jubilación | 710.8 | 710.8 | 322.3 | 366.5 | 666.6 | 354 | 312.6 |
| Becas para Hijos de Trabajadores Sindicalizados | 699.4 | 699.4 | 180.8 | 91.2 | 789.0 | 758.5 | 30.5 |
| Días Cívicos y Económicos | 1,226.2 | 1,226.2 | 25.6 | 204.8 | 1,047.0 | 1,047.0 | |
| Otros Gastos Derivados de Convenio | 7,463.7 | 7,662.3 | 1,578.8 | 466.3 | 8,774.8 | 8,147.6 | 627.2 |
| Becas Institucionales | 129.6 | 140.2 | 23.1 | 13.8 | 149.5 | 135.7 | 13.8 |
| Despensa | 2,999.4 | 3,209.0 | 86.9 | 324.1 | 2,971.8 | 2,742.7 | 229.1 |
| Reconocimiento a Servidores Públicos | 143.0 | 143.0 | 42.9 | 42.9 | 143.0 | 104.4 | 38.6 |
| Estímulos por Puntualidad y Asistencia | 4,127.8 | 4,191.3 | 67.5 | 687 | 3,571.8 | 3,407.0 | 164.8 |
| Recompensas | 305.1 | 305.1 | 829.0 | 173.2 | 960.9 | 958.4 | 2.5 |
| MATERIALES Y SUMINISTROS | 7,562.2 | 7,562.2 | 2,263.8 | 2,738.3 | 7,087.7 | 7,065.0 | 22.7 |
| Materiales y Útiles de Oficina | 271.9 | 271.9 | 211.3 | 19.0 | 464.2 | 464.2 | |
| Enseres de Oficina | 80.5 | 80.5 | 11.7 | 5.6 | 86.6 | 86.6 | |
| Materiales y Útiles de Imprenta y Reproducción | 100.7 | 100.7 | | 7.2 | 93.5 | 93.5 | |
| Materiales y Útiles para el Procesamiento en Equipos y Bienes Informáticos | 559.5 | 559.5 | 695.7 | 28.2 | 1,227.0 | 1,227.0 | |
| Materiales y Enseres de Limpieza | 223.1 | 223.1 | 444.2 | 43.2 | 624.1 | 622.5 | 1.6 |
| Productos Alimenticios para Personas | 253.3 | 253.3 | 0.3 | 233.6 | 20.0 | | 20.0 |
| Utensilios para el Servicio de Alimentación | 24.7 | 24.7 | | 24.4 | 0.3 | 0.3 | 0.0 |
| Vidrio y productos de vidrio | | | 1.9 | | 1.9 | 1.9 | |
| Materiales Eléctricos y Electrónicos | 103.0 | 103.0 | 11.5 | 55.7 | 58.8 | 58.8 | |
| Árboles y Plantas de Ornato | 10.3 | 10.3 | 0.2 | 5.4 | 5.1 | 5.1 | |
| Materiales de Construcción | 104.2 | 104.2 | 417.9 | 62.4 | 459.7 | 459.7 | |
| Plaguicidas, abonos y fertilizantes | 0.1 | 0.1 | | 0.1 | | | |
| Medicinas y Productos Farmacéuticos | 25.6 | 25.6 | | | 25.6 | 25.5 | 0.1 |
| Materiales, Accesorios y Suministros Médicos | 2.4 | 2.4 | 32.1 | 2.3 | 32.2 | 32.2 | |
| Combustibles, Lubricantes y Aditivos | 1,889.3 | 1,889.3 | | 222.3 | 1,667.0 | 1,667.0 | |
| Prendas de Seguridad y Protección Personal | 23.4 | 23.4 | 43.8 | 1.3 | 65.9 | 65.8 | 0.1 |
| Productos Textiles | | 0.1 | 0.3 | | 0.4 | 0.3 | 0.1 |
| Biancos y Otros Productos Textiles | 0.1 | 0.1 | | 0.1 | | | |
| Refacciones, Accesorios y Herramientas | 3.4 | 3.4 | | 3.2 | 0.2 | 0.2 | 0.0 |
| Refacciones y Accesorios Menores de Edificios | 6.2 | 6.2 | 7.5 | 6.2 | 7.5 | 7.5 | |
| Refacciones y Accesorios para Equipo de Computo | 1 | 1 | 1.1 | 0.5 | 1.6 | 1.6 | |
| Refacciones y Accesorios Menores para Equipo de Transporte | 3,841.1 | 3,841.0 | 323.8 | 2,010.5 | 2,154.3 | 2,153.5 | 0.8 |
| Artículos para la Extinción de Incendios | 33.0 | 33.0 | | 1.7 | 31.3 | 31.3 | |
| Otros Enseres | 5.4 | 5.4 | 60.5 | 5.4 | 60.5 | 60.5 | |
| SERVICIOS GENERALES | 1,719,098.4 | 1,719,493.7 | 67,964.9 | 908,373.9 | 879,084.7 | 876,320.0 | 2,764.7 |
| Servicio de Energía Eléctrica | 347.3 | 347.3 | 355.2 | 102.2 | 600.3 | 600.3 | |
| Servicio de Energía Eléctrica para Alumbrado Público | 36,268.8 | 36,268.8 | 1,599.2 | 0.7 | 37,867.3 | 37,597.7 | 269.6 |
| Gas | 24.2 | 24.2 | 0.7 | 7.4 | 17.5 | 12.6 | 4.9 |
| Servicio de Agua | 23.9 | 23.9 | 1.6 | 6.5 | 19.0 | 19.0 | |
| Servicio de Telefonía Convencional | 440.4 | 465.1 | 11.7 | 12.6 | 464.2 | 436.3 | 27.9 |
| Servicios de Radiolocalización y Telecomunicación | 162.9 | 162.9 | | 162.9 | | | |
| Servicios de Acceso a Internet | 191.6 | 207.2 | 0.1 | 1.5 | 205.8 | 188.6 | 17.2 |
| Servicio Postal y Telegráfico | 1.3 | 1.3 | | 1.3 | | | |
| Arrendamiento de Edificios y Locales | 275.5 | 300.3 | 22.8 | | 323.1 | 298.3 | 24.8 |
| Arrendamiento de Equipo y bienes informáticos | 1,326.8 | 1,326.8 | 144.5 | | 1,471.3 | 1,471.3 | |
| Arrendamiento de Activos Intangibles | 571.0 | 571.0 | 29.3 | 292.3 | 308.0 | 308.0 | |
| Arrendamiento de Equipo para el Suministro de Sustancias y Productos Químicos | 79.2 | 79.2 | | 79.2 | | | |
| Asesorías Asociadas a Convenios o Acuerdos | 400.5 | 400.5 | | | 400.5 | 378.2 | 22.3 |
| Servicios de Apoyo Administrativo y Fotocopiado | 330.1 | 330.1 | 6.5 | 6.6 | 330.0 | 330.0 | |

J C E M

| CAPÍTULO Y OBJETO DEL GASTO | P R E S U P U E S T O 2 0 2 2 | | | | | | |
|---|-------------------------------|--------------------|-------------------------------|-------------------------------|--------------------|--------------------|------------------|
| | AUTORIZADO | ASIGNADO | ASIGNACIONES Y/O AMPLIACIONES | REDUCCIONES Y/O DISMINUCIONES | TOTAL AUTORIZADO | EJERCIDO | VARIACIÓN |
| Impresiones de Documentos Oficiales para la Prestación de Servicios Públicos, Identificación, Formatos Administrativos y Fiscal | 11.8 | 11.8 | 35.0 | 10.7 | 36.1 | 36.1 | |
| Servicios de Vigilancia | 745 | 814.6 | 74.4 | | 889.0 | 819.3 | 69.7 |
| Servicios Profesionales | | | 81.2 | | 81.2 | 81.2 | |
| Servicios Bancarios y Financieros | 130.4 | 138.5 | 2.5 | 67.0 | 74.0 | 63.8 | 10.2 |
| Seguros y Fianzas | 3,695.0 | 3,695.0 | | 328.4 | 3,366.6 | 3,341.5 | 25.1 |
| Reparación y Mantenimiento de Inmuebles | 18,567.4 | 18,567.4 | | 3,434.4 | 15,133.0 | 15,122.1 | 10.9 |
| Reparación, Mantenimiento e Instalación de Mobiliario y Equipo de Oficina | 9.0 | 9.0 | 0.7 | 2.9 | 6.8 | 6.7 | 0.1 |
| Reparación y Mantenimiento de bienes informaticos | 200.4 | 200.4 | 76.8 | 12 | 265.2 | 265.2 | |
| Reparación y Mantenimiento de Vehiculos Terrestres, Aéreos y Lacustres | 2,394.1 | 2,394.1 | 1,041.6 | 590.6 | 2,845.1 | 2,842.3 | 2.8 |
| Servicios de Lavandería, Limpieza e Higiene | 61.7 | 61.7 | 14.0 | | 75.7 | 75.7 | |
| Servicios de Fumigación | 76.6 | 76.6 | | 1 | 75.6 | 75.6 | |
| Publicaciones Oficiales y de Información en General para Difusión | 327.0 | 327.0 | 172.8 | 197.2 | 302.6 | 278.8 | 23.8 |
| Gastos de Traslado por Via Terrestre | 598.1 | 598.1 | | 194.6 | 403.5 | 322.9 | 80.6 |
| Gastos de alimentación en territorio nacional | 26.6 | 29.3 | | 1.6 | 27.7 | 24.7 | 3.0 |
| Otros Impuestos y Derechos | 350.5 | 350.5 | 659.5 | 36.3 | 973.7 | 973.7 | |
| Sentencias y resoluciones judiciales | | | 46,213.9 | | 46,213.9 | 46,213.9 | |
| Impuesto sobre Erogaciones por Remuneraciones al Trabajo Personal | 2,969.6 | 3,219.3 | 1,215.2 | | 4,434.5 | 4,081.4 | 353.1 |
| Gastos de Servicios Menores | 50.7 | 50.7 | 128.1 | 17.0 | 161.8 | 160.8 | 1.0 |
| Subcontratación de Servicios con Terceros | 2,000.0 | 2,000.0 | | 2,000.0 | | | |
| Proyecto para prestación de Servicios | 746,634.0 | 746,634.0 | 16,077.6 | 1,000.0 | 761,711.6 | 759,894.0 | 1,817.6 |
| Asociación Público Privadas | 899,807.0 | 899,807.1 | | 899,807.0 | 0.1 | | 0.1 |
| INVERSIÓN PÚBLICA | 369,134.2 | 369,134.2 | | 369,134.2 | | | |
| Convenios y Aportaciones | 369,134.2 | 369,134.2 | | 369,134.2 | | | |
| DEUDA PÚBLICA | | | 349,411.7 | | 349,411.7 | 348,986.3 | 425.4 |
| Por el Ejercicio Inmediato Anterior | | | 349,411.7 | | 349,411.7 | 348,986.3 | 425.4 |
| SUBTOTAL | 2,290,924.5 | 2,301,842.7 | 430,215.0 | 1,300,199.2 | 1,431,858.5 | 1,398,676.5 | 33,182.0 |
| INVERSIÓN PÚBLICA | 1,574,838.4 | 1,574,838.4 | | | 1,574,838.4 | 1,368,910.6 | 205,927.8 |
| FISE | 333,108.7 | 333,108.7 | | | 333,108.7 | 333,108.7 | |
| FIES | 112,107.0 | 112,107.0 | | | 112,107.0 | | 112,107.0 |
| Programa de Acciones para el Desarrollo (PAD) | 1,129,622.7 | 1,129,622.7 | | | 1,129,622.7 | 1,035,801.9 | 93,820.8 |
| T O T A L | 3,865,762.9 | 3,876,681.1 | 430,215.0 | 1,300,199.2 | 3,006,696.9 | 2,767,687.1 | 239,109.8 |

INFORMACIÓN PROGRAMÁTICA

J C E M

Junta de Caminos del Estado de México
Gasto por Categoría Programática
Del 1 de Enero al 31 de Diciembre de 2022
(Miles de Pesos)

| Concepto | Egresos | | | | | Subejercicio 6=(3 - 4) |
|--|--------------------|--------------------------------|--------------------|--------------------|--------------------|---------------------------|
| | Aprobado | Ampliaciones/ (Reducciones) | Modificado | Devengado | Pagado | |
| | 1 | 2 | 3=(1 + 2) | 4 | 5 | |
| Programas | 3,876,681.1 | - 1,219,395.9 | 2,657,285.2 | 2,418,600.8 | 1,909,349.3 | 238,684.4 |
| Subsidios: Sector Social y Privado o Entidades Federativas y Municipios | - | - | - | - | - | - |
| Sujetos a Reglas de Operación | | | - | | | - |
| Otros Subsidios | | | - | | | - |
| Desempeño de las Funciones | 3,876,681.1 | - 1,219,395.9 | 2,657,285.2 | 2,418,600.8 | 1,909,349.3 | 238,684.4 |
| Prestación de Servicios Públicos | 3,876,681.1 | - 1,219,395.9 | 2,657,285.2 | 2,418,600.8 | 1,909,349.3 | 238,684.4 |
| Provisión de Bienes Públicos | | | - | | | - |
| Planeación, Seguimiento y Evaluación de Políticas Públicas | | | - | | | - |
| Promoción y Fomento | | | - | | | - |
| Regulación y Supervisión | | | - | | | - |
| Funciones de las Fuerzas Armadas (Únicamente Gobierno Federal) | | | - | | | - |
| Específicos | | | - | | | - |
| Proyectos de Inversión | | | - | | | - |
| Administrativos y de Apoyo | - | - | - | - | - | - |
| Apoyo al Proceso Presupuestario y para Mejorar la Eficiencia Institucional | | | - | | | - |
| Apoyo a la Función Pública y al Mejoramiento de la Gestión | | | - | | | - |
| Operaciones Ajenas | | | - | | | - |
| Compromisos | - | - | - | - | - | - |
| Obligaciones de Cumplimiento de Resolución Jurisdiccional | | | - | | | - |
| Desastres Naturales | | | - | | | - |
| Obligaciones | - | - | - | - | - | - |
| Pensiones y Jubilaciones | | | - | | | - |
| Aportaciones a la Seguridad Social | | | - | | | - |
| Aportaciones a Fondos de Estabilización | | | - | | | - |
| Aportaciones a Fondos de Inversión y Reestructura de Pensiones | | | - | | | - |
| Programa de Gasto Federalizado (Gobierno Federal) | - | - | - | - | - | - |
| Gasto Federalizado | | | - | | | - |
| Participaciones a Entidades Federativas y Municipios | | | - | | | - |
| Costo Financiero, Deuda o Apoyos a Deudores y Ahorradores de la Banca | | | - | | | - |
| Adeudos de Ejercicios Fiscales Anteriores | | 349,411.7 | 349,411.7 | 348,986.3 | 348,986.3 | 425.4 |
| Total del Gasto | 3,876,681.1 | - 869,984.2 | 3,006,696.9 | 2,767,587.1 | 2,258,335.6 | 239,109.8 |

El Plan de Desarrollo del Estado de México 2017-2023, es un instrumento prospectivo con una visión hacia 2030. En él se concentran las bases para la elaboración de los programas sectoriales, especiales y regionales que delinearán de manera más puntual y detallada los pasos para el cumplimiento de los objetivos establecidos, así como los planes específicos de inversión que permitirán realizar la proyección de los recursos financieros. Este esfuerzo colectivo plasma los retos y desafíos de la agenda gubernamental con un profundo sentido de responsabilidad y con el compromiso de lograr un desarrollo democrático.

PILAR ECONÓMICO

Impulso a las vocaciones regionales para crear empleo. Una de las prioridades del Gobierno del Estado de México es acelerar la transformación económica para consolidar la productividad y competitividad, propiciando condiciones que generen un desarrollo que permita transitar de una economía tradicional a una del conocimiento, mejorar la conectividad entre regiones y ciudades, para consolidarse como el centro logístico del país. La industria moderna debe contribuir a la creación de empleos dignos y bien remunerados, bajo una visión integral que ayude a preservar el medio ambiente. Diagnóstico: Trabajo digno y crecimiento económico.

GOBIERNO CAPAZ Y RESPONSABLE

El reto de los gobiernos actuales versa sobre la eficacia en solucionar los problemas endémicos que aquejan a las sociedades modernas y uno de los mayores retos es hacerlo con apego al Estado de Derecho, ya que éste aporta las normas y los valores fundamentales que rigen la convivencia social, así como los derechos y obligaciones de los actores sociales y políticos.

| Junta de Caminos del Estado de México | | | | | | | | |
|---------------------------------------|--------------------|--------------------|-------------------------------|-------------------------------|--------------------|--------------------|------------------|------------|
| EGRESOS POR PILAR Y/O EJE TRANSVERSAL | | | | | | | | |
| (Miles de Pesos) | | | | | | | | |
| PILAR Y/O EJE TRANSVERSAL | AUTORIZADO | ASIGNADO | PRESUPUESTO 2022 | | TOTAL AUTORIZADO | EJERCIDO | VARIACIÓN | |
| | | | ASIGNACIONES Y/O AMPLIACIONES | REDUCCIONES Y/O DISMINUCIONES | | | IMPORTE | % |
| Pilar Económico | 4,520.6 | 4,742.9 | 349,580.0 | 425.8 | 353,897.1 | 352,473.5 | 1,423.6 | .4 |
| Gobierno Capaz y Responsable | 3,861,242.3 | 3,871,938.2 | 80,635.0 | 1,299,773.4 | 2,652,799.8 | 2,415,113.6 | 237,686.2 | 9.0 |
| T O T A L | 3,865,762.9 | 3,876,681.1 | 430,215.0 | 1,300,199.2 | 3,006,696.9 | 2,767,587.1 | 239,109.8 | 8.0 |

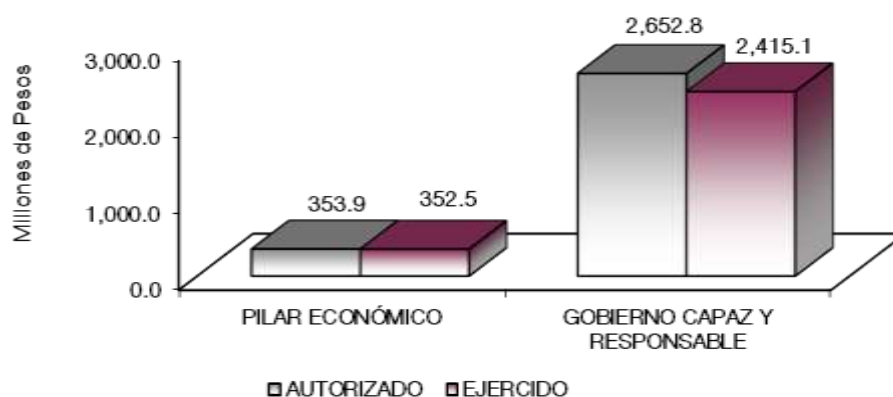

FINALIDAD

GOBIERNO

DESARROLLO ECONÓMICO

Los recursos para esta finalidad, representan las previsiones para las funciones Combustibles y Energía, Tecnología e innovación entre otras, con lo que se fortalecerán las acciones para alcanzar las Metas Nacionales México Próspero y México con Responsabilidad Global.

Dentro del pilar de Seguridad Económica y la Vertiente de Desarrollo Económico, algunos de sus objetivos son:

- Desarrollar el Circuito carretero del Sur del Estado, para impulsar el potencial socioeconómico de la región.
- Consolidar la integración de Comités de Seguridad en cada una de las carreteras.
- Consolidar el Sistema Carretero Estatal, concluir las obras en proceso y complementarias con programas de nueva infraestructura, para mejorar la conectividad inter e intra regional.
- Mejorar la infraestructura vial regional mediante la ejecución de obra, derivada del impacto de los conjuntos habitacionales, comerciales e industriales.

| Junta de Caminos del Estado de México EGRESOS POR PROGRAMA (Miles de Pesos) | | | | | | | | |
|---|--------------------|--------------------|-------------------------------|-------------------------------|--------------------|--------------------|------------------|------------|
| PROGRAMA | AUTORIZADO | ASIGNADO | PRESUPUESTO 2022 | | TOTAL AUTORIZADO | EJERCIDO | VARIACIÓN | |
| | | | ASIGNACIONES Y/O AMPLIACIONES | REDUCCIONES Y/O DISMINUCIONES | | | IMPORTE | % |
| Desarrollo de la Función Pública y Ética en el Servicio Público | 4,520.6 | 4,742.9 | 168.3 | 425.8 | 4,485.4 | 3,487.2 | 998.2 | 22.3 |
| Sistema anticorrupción del Estado de México y Municipios | 7,990.5 | 8,401.7 | 661.2 | 987.4 | 8,075.5 | 6,906.4 | 1,169.1 | 14.5 |
| Comunicación Pública y Fortalecimiento Informativo | 2,000.0 | 2,000.0 | | 2,000.0 | | | | |
| Modernización de la Infraestructura para el Transporte Terrestre | 3,482,117.6 | 3,492,402.3 | 79,973.8 | 927,651.8 | 2,644,724.3 | 2,408,207.2 | 236,517.1 | 8.9 |
| Modernización de las Telecomunicaciones | 369,134.2 | 369,134.2 | | 369,134.2 | | | | |
| Previsiones para el Pago de Adeudos de Ejercicios Fiscales Anteriores | | | 349,411.7 | | 349,411.7 | 348,986.3 | 425.4 | .1 |
| TOTAL | 3,865,762.9 | 3,876,681.1 | 430,215.0 | 1,300,199.2 | 3,006,696.9 | 2,767,587.1 | 239,109.8 | 8.0 |

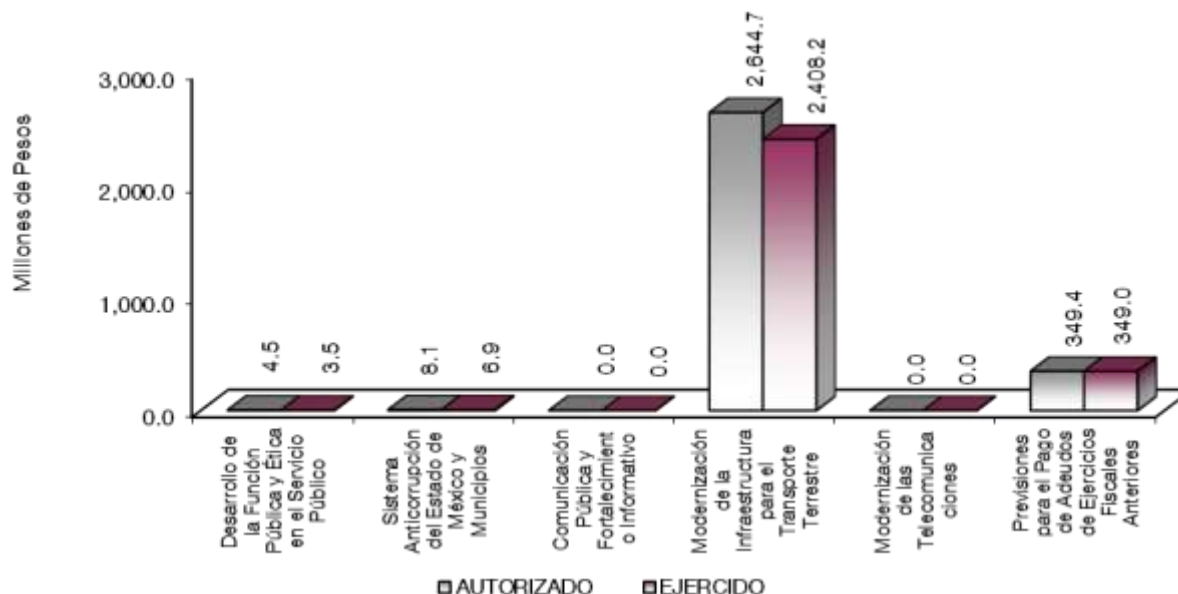

AVANCE OPERATIVO-PROGRAMÁTICO Y PRESUPUESTAL

GOBIERNO

GOBIERNO CAPAZ Y RESPONSABLE

DESARROLLO DE LA FUNCIÓN PÚBLICA Y ETICA EN EL SERVICIO PÚBLICO

010304010101. FISCALIZACIÓN, CONTROL Y EVALUACIÓN DE LA GESTIÓN PÚBLICA

Con la finalidad de cumplir con los principios establecidos por el Gobierno Estatal de eficacia, y eficiencia, bajo un marco de transparencia y participación ciudadana, la contraloría interna del organismo realiza auditorías, evaluaciones y testificaciones a través de la revisión sistemática, continua y objetiva, así como evaluar el cumplimiento de metas, programas, aplicación de métodos y controles establecidos, identificando oportunidades de mejora que contribuyen a la eficiencia de la operación del organismo, para tal efecto durante el 2022 se programó realizar 24 auditorías entre ellas financieras, administrativas y de obra pública cumpliendo la meta en 100 por ciento, además se programaron 83 inspecciones y revisiones de control interno realizando 89 de ellas en el periodo; asimismo se programaron 23 testificaciones realizándose 79 de ellas, además, se programaron 91 reuniones de órganos de gobierno y colegiados, llevándose a cabo 142 de ellas.

010304020101. PREVENCIÓN, DETECCIÓN, DISUASIÓN SANCIÓN Y COMBATE A LA CORRUPCIÓN

En atención a integrar expedientes derivados de presunta responsabilidad administrativa, se integraron 12 expedientes.

010304020203. LO CONTENCIOSO E INCONFORMIDADES

Se programó desahogar vistas de juicios de amparo promovidos por particulares, contestar demandas contra resoluciones emitidas por el Órgano Interno de Control y contestar demandas contra actos del Órgano Interno de Control, elementos que dependían de esta última meta, lo cual no ocurrió, por lo que de una acción de cada elemento no fue necesaria la ejecución del programa presupuestario en sí mismo.

010304020204. INVESTIGACIÓN DE SANCIONES DE FALTAS ADMINISTRATIVAS

Se programó atender 5 denuncias que presentaran los interesados, alcanzándose 28; así como realizar 2 acuerdos por presuntas faltas administrativas, resultando 124 acuerdos; también se integraron 58 informes por presunta responsabilidad administrativa y 28 por denuncias derivadas de las presuntas faltas administrativas.

MODERNIZACIÓN DE LAS COMUNICACIONES Y EL TRANSPORTE

030501030201. CONSTRUCCIÓN DE CARRETERAS ALIMENTADORAS

Los caminos impulsan el desarrollo de las comunidades, los municipios, las regiones de toda la entidad mexiquense, son elementos fundamentales de crecimiento por los que fluye el progreso del Estado. Los caminos comunican a la gente y acortan las distancias entre los centros habitacionales y los de servicios, producción, consumo, turísticos, culturales, centros de trabajo y de recreación.

Sin duda, la infraestructura carretera es uno de los principales factores que se reflejan en las posibilidades de crecimiento, ya que los caminos son parte estructuradora que favorece el potencial de las actividades productivas del Estado de México.

Las acciones de construcción de la red vial primaria libre de peaje se llevan a cabo mediante la ejecución de los programas de construcción y renovación de la infraestructura terrestre, en este ámbito la Junta de Caminos

tiene como objetivo principal el mejorar la conectividad de los accesos a regiones o ciudades brindando continuidad a la circulación.

Para lo anterior, se programó y realizó la gestión y procesos para la elaboración de estudios y proyectos para la construcción de carreteras alimentadoras, programándose y realizándose 3 estudios, cumpliendo la meta al 100 por ciento en el periodo que se reporta.

Asimismo, se realizaron 6 procesos administrativos y de ejecución de obras para la construcción de carreteras alimentadoras del 15 programados, obteniendo un avance del 40 por ciento en el presente año fiscal desglosado en la ficha A y B incluyendo proyectos, procesos y supervisiones de obra, respectivamente.

Respecto al Programa de Acciones para el Desarrollo (PAD), para el ejercicio 2022, se programaron 5 kilómetros de construcción de nuevas carreteras, de los cuales se alcanzaron 1.93 kilómetros, que representa un 38.6 por ciento, aunque el índice de eficiencia sobre el total de carreteras alimentadoras libres de peaje de 11 por ciento. Aunque no se alcanzó la meta física programada, derivado por el desfase de la asignación de recursos, se realizaron trabajos significativos en las obras de: Gasas de entronque de acceso principal al aeropuerto Felipe Ángeles (AIFA) y de las gasas de incorporación y construcción de un paso inferior vehicular El Llanito en la intersección de Autopista Toluca – México.

030501030202. CONSERVACIÓN DE CARRETERAS ALIMENTADORAS

La ubicación geográfica del Estado de México en el escenario nacional, lo privilegia con una comunicación terrestre ágil y segura con los centros de producción y consumo del norte, centro, Pacífico y Golfo del país. La red vial primaria libre de peaje, forma parte del patrimonio carretero del Estado de México, ya que por ella se mueven las personas, bienes, insumos y productos, para el desarrollo y bienestar de la población mexiquense.

Así, es importante que nuestra red carretera libre de peaje siempre se encuentre en condiciones adecuadas de transitabilidad, por lo que es necesario que se lleven a cabo trabajos diversos de conservación rutinaria y periódica que posibiliten que el tránsito local, regional y de largo recorrido, se desplacen con seguridad y de manera expedita, evitándose así la pérdida de horas-hombre productivas, los grandes tiempos de traslado y los incrementos en los costos de operación.

La conservación rutinaria considera la ejecución de trabajos de bacheo, limpieza de caminos, señalamiento horizontal y vertical, así como desazolve de obras auxiliares. La conservación periódica tiene como objetivo preservar la vida útil de la superficie de rodamiento del camino, mediante la ejecución de trabajos de riego de sello y renivelaciones en la propia superficie, que eviten la formación de elementos que obstaculicen la adecuada transitabilidad en el camino. Este rubro es de muy alto impacto para el desarrollo y bienestar de la población mexiquense, ya que, al contar con caminos transitables, se posibilita que las actividades productivas tengan pleno impulso.

Para detectar las necesidades de la Conservación la Dirección de Conservación que es el área responsable de conservar la Infraestructura Vial Primaria Libre de Peaje, realizó inspecciones periódicas, donde se detectaron y corrigieron problemas como: cercado e invasión de derecho de vía, retiro de derrumbes, basura, limpieza de la superficie de rodamiento, falta de señales, obras de drenaje, baches, calavereo, grietas, deformaciones en el pavimento, limpieza de cunetas, daños por accidentes, alumbrado, deslaves en terraplenes, muros de contención, postes y fantasmas, pintura en general y señalamiento horizontal y vertical, a fin de contar con una infraestructura Vial Estatal y una destacada plataforma logística que fomente mayor competitividad, desarrollo económico, generación de empleos y mejor calidad de vida para los mexiquenses.

En materia de conservación rutinaria y periódica, en el ejercicio 2022 se programó una meta anual de 4,326.6 kilómetros de la Infraestructura Vial Primaria Libre de Peaje, obteniendo un avance de 3,956.1 kilómetros, significando el 91.4 por ciento.

En relación con la meta de conservación de la infraestructura carretera estatal libre de peaje de la Zona Sur del Estado de México se programaron 122 kilómetros realizando 128.9 de ellos, representando el 106 por ciento.

Respecto al Programa de Acciones para el Desarrollo (PAD), para el ejercicio 2022, se realizaron las obras de conservación en el territorio estatal, relativas a señalamientos verticales, acciones emergentes y del mantenimiento y conservación rutinaria 2022.

030501030203. MODERNIZACIÓN DE CARRETERAS ALIMENTADORAS

En el rubro de la modernización de la infraestructura carretera se busca que los caminos estatales posibiliten la comunicación ágil, segura y expedita que requieren los usuarios, para de esta manera contribuir a potenciar el desarrollo socioeconómico de la entidad, es por esta razón que se requiere mejorar la infraestructura existente a través de la pavimentación de caminos de terracerías y la ampliación del número de carriles en algunos otros.

En atención a los compromisos contraídos con la ciudadanía, se realizaron varias obras y acciones en materia de modernización de infraestructura carretera, que han hecho posible el desplazamiento seguro y oportuno tanto de insumos, bienes de producción y consumo, así como de personas.

Por lo anterior, se programaron y realizaron 6 procesos de elaboración de estudios y proyectos para la modernización de carreteras con un avance del 100 por ciento.

Asimismo, se realizaron 27 de 25 procesos administrativos y de ejecución de obras programados para la modernización de carreteras alimentadoras, obteniendo un avance del 108 de lo programado en el año fiscal de referencia, descritos en las fichas técnicas A y B incluyendo proyectos, procesos y supervisiones de obra, respectivamente.

Respecto al Programa de Acciones para el Desarrollo (PAD), se programaron 17 kilómetros de caminos modernizados para el ejercicio 2022, al cierre del año se alcanzó la meta de 21.8 km, lo que representa un avance del 128.3, lo anterior dio continuidad a los trabajos de modernización de carreteras en 14 obras.

030501030204. REHABILITACIÓN DE CARRETERAS ALIMENTADORAS

Como parte de la obligación de contar con una red carretera libre de peaje en buenas condiciones de operación, este Organismo se apoya en el subprograma de reconstrucción y rehabilitación de la infraestructura carretera libre de peaje.

En este proyecto se consideran los rubros de la reconstrucción y la rehabilitación, y se refiere a los caminos que requieren de trabajos urgentes de mejoramiento del pavimento, debido a que su estado de deterioro dificulta el tránsito de los vehículos, lo cual ocasiona costos de operación vehicular y pérdida de horas hombre.

Así mismo, la reconstrucción de una carretera radica en que los caminos deteriorados son renovados desde su estructura hasta la superficie de rodamiento, lo cual posibilita que dichos caminos recuperen su vida útil, permitiendo que se cuente con transitabilidad en muy buenas condiciones por un largo periodo.

La rehabilitación de caminos representa el refuerzo a la superficie de rodamiento de los caminos, ya que ésta tiene por objeto mejorar las condiciones físicas de la superficie de rodamiento, mediante el tendido de una sobrecarpeta; es decir, tender una capa de pavimento sobre la carpeta existente, o bien, llevar a cabo los trabajos de fresado en la carpeta existente y tender una nueva carpeta, con lo que se renueva la vida útil de la superficie de rodamiento del camino y se mejoran notablemente las condiciones de transitabilidad.

Para lo anterior, se realizaron 38 estudios y proyectos de obra, con un avance del 100 por ciento en este rubro además de realizar 94 procesos administrativos y de ejecución de obra para la construcción de rehabilitación y

reconstrucción de carreteras alimentadoras del 100 programados, obteniendo un avance de 94 por ciento, incluyendo proyectos, procesos y supervisiones de obra.

En lo relativo al Programa de Acciones para el Desarrollo (PAD), en atención a las acciones de mejoramiento de la estructura de la superficie de rodamiento, en 2022 se programaron 100 kilómetros, con un avance del 192.5 por ciento, y se realizaron 43 obras.

En relación con la meta de rehabilitación de la infraestructura carretera estatal libre de peaje de la Zona Sur del Estado de México se programaron 550.0 kilómetros realizando 239.33 de ellos, representando el 43.5 por ciento

030501030205. REGULACIÓN, ADMINISTRACIÓN, VIGILANCIA Y PRESERVACIÓN DEL DERECHO DE VÍA

Las acciones del proyecto de regulación, administración, vigilancia y preservación del derecho de vía son realizadas por la Dirección de Conservación encaminadas a la delimitación de espacio territorial de jurisdicción Estatal, así como la autorización para el uso y aprovechamiento, garantizando las condiciones de funcionalidad de la infraestructura vial en las zonas laterales, establecidas en la normatividad.

En 2022 se programó la autorización de 1,000 permisos y de supervisión a estructuras espectaculares de los cuales se supervisaron a lo largo del derecho de vía de la red carretera estatal, alcanzándose el 109 por ciento de los programados.

030501030206. CONSTRUCCIÓN Y REHABILITACIÓN DE PUENTES EN CARRETERAS

Derivado del crecimiento urbano de las ciudades, estos se convierten en polos concentradores de los servicios y no solo en el centro de las ciudades sino en las periferias, lo que demanda la construcción y modernización de mayor infraestructura carretera, derivado de lo anterior, se requiere reducir el tiempo de traslado de la gente lo que es necesario también la construcción y rehabilitación de puentes vehiculares y puentes peatonales.

En el caso de los puentes vehiculares, las obras de construcción y rehabilitación agilizan la circulación en los cruces carreteros y minimizan la ocurrencia de accidentes viales en los mismos. En el caso de los puentes peatonales también agilizan el tránsito de vehículos, pero además proporcionan seguridad a los peatones que cruzan estas vías en las zonas urbanas.

Los beneficios de la construcción de los puentes son:

- Reducir tiempos de recorridos y costo de operación
- Ahorro en los Costos Generalizados de Viaje
- Aumentar la seguridad vial
- Incremento de la velocidad de los vehículos.
- Disminuyen las emisiones contaminantes generadas por los automóviles.
- Mayor comodidad

Para atender las necesidades y las demandas de los mexiquenses en esta materia, se programó y realizó la gestión y procesos para la elaboración de 3 estudios y proyectos para la construcción y rehabilitación de puentes vehiculares y 3 para puentes peatonales que elevaran la factibilidad de los beneficios de las obras de puentes cumpliendo el 100 por ciento de lo programado.

Además, se programaron 30 procesos administrativos y de ejecución de obras de construcción y rehabilitación de puentes en carreteras, realizando 31, lo que es un avance de 103 por ciento en el año fiscal 2022, lo que se encuentra en las fichas técnicas A y B, incluyendo proyectos y procesos de obra.

Respecto al Programa de Acciones para el Desarrollo (PAD), en atención a la construcción y rehabilitación de puentes, se realizaron 13 obras entre las que se encuentran: la construcción de paso superior vehicular en el

CUENTA PÚBLICA DEL GOBIERNO, ORGANISMOS AUXILIARES Y AUTÓNOMOS DEL ESTADO DE MÉXICO 2022

cruce del camino Amomolulco - Xonacatlán - Presa Alzate, Municipio de Temoaya; Construcción de puente peatonal en la vialidad Toluca - Atlacomulco, a la altura de la Universidad de la Salud del Estado de México; construcción de puente peatonal sobre la carretera México-Toluca Cuerpo "B" y sobre la prolongación Av. las Torres (acceso a la comunidad de el Llanito), municipio de Lerma, así como los trabajos para realizar refuerzo - conexión en las juntas Gerber en las trabes cajón, parte superior e inferior del puente vehicular sobre Periférico Oriente (Estructura No. 1) Km. 0+400 y 0+850 del brazo izquierdo y derecho del Rio Churubusco, municipio de Nezahualcóyotl.

| Junta de Caminos del Estado de México | | | | | | | | | | | | | |
|---|-----|----|----|----|----|---|------------------|------------|-----------|----------|--------------------|--------------------|-------------|
| Avance Operativo - Programático y Presupuestal | | | | | | | | | | | | | |
| Enero - Diciembre de 2022 | | | | | | | | | | | | | |
| M E T A S | | | | | | | | | | | | | |
| PRESUPUESTO 2022 | | | | | | | | | | | | | |
| (Miles de Pesos) | | | | | | | | | | | | | |
| FIN | FUN | SF | PP | SP | Pr | DESCRIPCIÓN | UNIDAD DE MEDIDA | PROGRAMADO | ALCANZADO | AVANCE % | AUTORIZADO ANUAL | EJERCIDO | % |
| GOBIERNO | | | | | | | | | | | | | |
| GOBIERNO CAPAZ Y RESPONSABLE | | | | | | | | | | | | | |
| DESARROLLO DE LA FUNCIÓN PÚBLICA Y ÉTICA EN EL SERVICIO PÚBLICO | | | | | | | | | | | | | |
| 01 | 03 | 04 | 01 | 01 | 01 | FISCALIZACIÓN, CONTROL Y EVALUACIÓN INTERNA DE LA GESTIÓN PÚBLICA | | | | | 4,485.4 | 3,487.2 | 77.7 |
| | | | | | | Atender acciones derivadas de la fiscalización realizada por Entes Fiscalizadores Externos. | Acción | 8 | 8 | 100 | | | |
| | | | | | | Participar en reuniones que por mandato legal o disposición administrativa así lo requiera. | Reunión | 140 | 142 | 101.4 | | | |
| | | | | | | Participar en testificaciones, con el propósito de asegurarse que los actos administrativos se realicen conforme a la normatividad vigente | Testificación | 75 | 79 | 105.3 | | | |
| | | | | | | Realizar acciones de acompañamiento en la atención de auditorías practicadas por los Entes Fiscalizadores Externos | Acción | 1 | 1 | 100 | | | |
| | | | | | | Realizar actividades de seguimiento en la atención de observaciones y acciones de mejora determinadas con motivo de los actos de fiscalización realizados por la Dirección General u Órgano Interno de Control. | Acción | 1 | | | | | |
| | | | | | | Realizar auditorías con el propósito de verificar el cumplimiento del marco normativo que regula el funcionamiento de las dependencias y organismos auxiliares | Auditoría | 24 | 24 | 100 | | | |
| | | | | | | Realizar evaluaciones al desempeño institucional de las dependencias del Ejecutivo Estatal. | Evaluación | 1 | 1 | 100 | | | |
| | | | | | | Realizar inspecciones a rubros específicos en las dependencias y organismos auxiliares con el propósito de constatar el cumplimiento del marco normativo que lo regula. | Inspección | 83 | 89 | 107.2 | | | |
| 01 | 03 | 04 | 02 | 02 | 04 | INVESTIGACIÓN Y SANCIÓN DE FALTAS ADMINISTRATIVAS | | | | | 1,166.6 | 1,027.7 | 88.1 |
| | | | | | | Atender las denuncias presentadas por los interesados. | Denuncia | 27 | 28 | 103.7 | | | |
| | | | | | | Concluir expedientes por falta de elementos y/o por incompetencia de la autoridad. | Acuerdo | 122 | 124 | 101.6 | | | |
| | | | | | | Elaborar el informe de presunta responsabilidad administrativa. | Informe | 56 | 58 | 103.6 | | | |
| | | | | | | Recibir las denuncias derivadas de las presuntas faltas administrativas, así como las sugerencias y reconocimientos presentados por los interesados, relacionadas con la prestación del servicio público. | Acuerdo | 33 | 34 | 103.0 | | | |
| 01 | 03 | 04 | 02 | 02 | 03 | LO CONTENCIOSO E INCONFORMIDADES | | | | | 5,619.7 | 5,072.2 | 90.3 |
| | | | | | | Contestar demandas presentadas en contra de actos o resoluciones emitidas por contraloría interna | Demanda | 1 | | 0.0 | | | |
| | | | | | | Desahogar visitas en juicios de amparo promovidos por particulares | Recurso | 1 | | 0.0 | | | |
| | | | | | | Resolver los recursos administrativos interpuestos en contra de resoluciones a procedimientos administrativos | Recurso | 1 | | 0.0 | | | |
| 01 | 03 | 04 | 02 | 01 | 01 | PREVENCIÓN, DETECCIÓN, DISUACIÓN, SANCIÓN Y COMBATE A LA CORRUPCIÓN | | | | | 1,289.2 | 806.5 | 62.6 |
| | | | | | | Integrar expedientes derivados de la presunta responsabilidad administrativa | Expediente | 12.00 | 12.00 | 100 | | | |
| DESARROLLO ECONÓMICO | | | | | | | | | | | | | |
| ESTADO PROGRESISTA | | | | | | | | | | | | | |
| MODERNIZACIÓN DE LA INFRAESTRUCTURA PARA EL TRANSPORTE TERRESTRE | | | | | | | | | | | | | |
| 03 | 05 | 01 | 03 | 02 | 01 | CONSTRUCCIÓN DE CARRETERAS ALIMENTADORAS | | | | | 50,060.7 | 47,205.9 | 94.3 |
| | | | | | | Realizar la gestión y procesos para la elaboración de estudios y proyectos para la construcción de carreteras alimentadoras | Estudio | 3 | 3 | 100 | | | |
| | | | | | | Realizar los procesos administrativos y de ejecución de obras para la construcción de carreteras alimentadoras | Proceso | 15 | 6 | 40 | | | |
| 03 | 05 | 01 | 03 | 02 | 02 | CONSERVACIÓN DE CARRETERAS ALIMENTADORAS | | | | | 1,306,023.1 | 1,234,479.4 | 94.5 |
| | | | | | | Llevar a cabo el mantenimiento de la infraestructura carretera estatal libre de peaje de la Zona Sur del Estado de México. | Kilómetro | 122 | 128.9 | 106 | | | |
| | | | | | | Realizar acciones de gestión y coordinación para la conservación de la infraestructura carretera estatal libre de peaje | Kilómetro | 4,326.7 | 3,956.1 | 91.4 | | | |

J C E M

| FIN | FUN | SF | PP | SP | Pr | DESCRIPCIÓN | UNIDAD DE MEDIDA | M E T A S | | | PRESUPUESTO 2022 (Miles de Pesos) | | | |
|------------------|-----|----|----|----|----|---|------------------|------------|-----------|----------|--------------------------------------|--------------------|------------------|-------------|
| | | | | | | | | PROGRAMADO | ALCANZADO | AVANCE % | AUTORIZADO ANUAL | EJERCIDO | % | |
| 03 | 06 | 01 | 03 | 02 | 03 | MODERNIZACIÓN DE CARRETERAS ALIMENTADORAS | | | | | | 764,382.4 | 607,233.5 | 79.4 |
| | | | | | | Realizar la gestión de procesos para la elaboración de estudios y proyectos para la modernización de carreteras alimentadoras. | Estudio | 6 | 6 | 100 | | | | |
| | | | | | | Realizar los procesos administrativos y de ejecución de obras para la modernización de carreteras alimentadoras. | Proceso | 25 | 27 | 108 | | | | |
| 03 | 06 | 01 | 03 | 02 | 04 | REHABILITACIÓN DE CARRETERAS ALIMENTADORAS | | | | | | 135,588.6 | 131,362.4 | 96.9 |
| | | | | | | Llevar a cabo la rehabilitación de la infraestructura carretera estatal libre de peaje de la Zona Sur del Estado de México. | Kilometro | 300 | 239.33 | 80 | | | | |
| | | | | | | Realizar la gestión de procesos para la elaboración de estudios y proyectos para la rehabilitación y reconstrucción de carreteras alimentadoras | Estudio | 38 | 38 | 100 | | | | |
| | | | | | | Realizar los procesos administrativos y de ejecución de obras para la rehabilitación de carreteras alimentadoras. | Proceso | 100 | 94 | 94 | | | | |
| 03 | 06 | 01 | 03 | 02 | 05 | REGULACIÓN, ADMINISTRACIÓN, VIGILANCIA Y PRESERVACIÓN DEL DERECHO DE VÍA | | | | | | 37,648.1 | 37,266.2 | 99.0 |
| | | | | | | Preservar, administrar y regular el uso y aprovechamiento del derecho de vía y zonas de seguridad | Permisos | 1000 | 1090 | 109 | | | | |
| 03 | 06 | 01 | 03 | 02 | 06 | CONSTRUCCIÓN Y REHABILITACIÓN DE PUENTES EN CARRETERAS | | | | | | 351,021.4 | 350,659.8 | 99.9 |
| | | | | | | Realizar la gestión y procesos para la elaboración de estudios y proyectos para la construcción y rehabilitación de puentes peatonales | Estudio | 3 | 3 | 100 | | | | |
| | | | | | | Realizar la gestión y procesos para la elaboración de estudios y proyectos para la construcción y rehabilitación de puentes vehiculares | Estudio | 3 | 3 | 100 | | | | |
| | | | | | | Realizar los procesos administrativos y de ejecución de obras para la construcción y rehabilitación de puentes en carreteras | Proceso | 30 | 31 | 103 | | | | |
| | | | | | | OTROS NO CLASIFICADOS EN FUNCIONES ANTERIORES | | | | | | | | |
| | | | | | | FINANCIAMIENTO PARA EL DESARROLLO | | | | | | | | |
| | | | | | | PREVISIÓN PARA EL PAGO DE ADEUDOS DE EJERCICIOS FISCALES ANTERIORES | | | | | | | | |
| 04 | 04 | 01 | 01 | 01 | 01 | PASIVOS DERIVADOS DE EROGACIONES DEVENGADAS Y PENDIENTES DE EJERCICIOS ANTERIORES | | | | | | 349,411.7 | 348,986.3 | 99.9 |
| | | | | | | Registro de Pagos de Adeudos de Ejercicios Fiscales Anteriores | Documento | 1 | 1 | 100 | | | | |
| T O T A L | | | | | | | | | | | 3,006,696.9 | 2,767,587.1 | 92.0 | |
| | | | | | | | | | | | ----- | ----- | | |

ANEXOS ESTABLECIDOS EN DIFERENTES ORDENAMIENTOS

Relación de Bienes Inmuebles que Componen el Patrimonio
Cuenta Pública 2022
(Miles de Pesos)

Ente Público: Junta de Caminos del Estado de México

| Código | Descripción de Bienes Inmuebles | * Valor en Libros |
|--------|---------------------------------|-------------------|
| | Terrenos | 65,465.2 |
| | Edificios | 51,227.2 |
| | T O T A L | 116,692.4 |

Relación de Bienes Muebles que Componen el Patrimonio
Cuenta Pública 2022
(Miles de Pesos)

Ente Público: Junta de Caminos del Estado de México

| Código | Descripción de Bienes Muebles | Valor en Libros |
|--------|--------------------------------|-----------------|
| | Mobiliario y Equipo de Oficina | 12,986.0 |
| | Equipo de Cómputo | 9,642.7 |
| | Equipo de Transporte | 88,974.1 |
| | Maquinaria y Equipo | 130,273.9 |
| | T O T A L | 241,876.7 |

Junta de Caminos del Estado de México
Cuenta Pública 2022
Relación de Cuentas Bancarias Productivas Específicas

| Fondo, Programa o Convenio | Datos de la Cuenta Bancaria | |
|---|-----------------------------|---------------------|
| | Institución Bancaria | Número de Cuentas * |
| Cheques Pago de materiales y suministros | SANTANDER | 154 |
| Cheques Pago de proveedores y nomina temporal | SANTANDER | 735 |
| Cheques Pago de proveedores y nomina base | SANTANDER | 721 |
| Cheques Pago a contratistas | SANTANDER | 978 |
| Cheques Pago a Proveedores y Subsidio Gto.Op. | SANTANDER | 894 |
| Cheques Pago de proveedores y nomina temporal | BBVA | 148 |
| Cheques Pago de materiales y suministros | BANORTE | 708 |
| Cheques Pago a contratistas | BANORTE | 422 |
| Cheques Pago de materiales y suministros | BANORTE | 909 |
| Cheques Pago denomina temporal | BANORTE | 767 |
| Cheques Gasto corriente | AZTECA | 260 |
| Cheques PAD | AZTECA | 660 |
| Cheques Pago a contratistas | AZTECA | 436 |

FORMATOS PARA EL CUMPLIMIENTO DE LA LEY DE DISCIPLINA FINANCIERA DE LAS ENTIDADES FEDERATIVAS Y LOS MUNICIPIOS

Junta de Caminos del Estado de México
Estado de Situación Financiera Detallado - LDF
Al 31 de Diciembre de 2022 y 2021
(Cifras en Miles de Pesos)

| Concepto | 2022 | 2021 | Concepto | 2022 | 2021 |
|--|------------------|------------------|--|-------------------|-------------------|
| ACTIVO | | | PASIVO | | |
| Activo Circulante | | | Pasivo Circulante | | |
| a. Efectivo y Equivalentes (a=a1+a2+a3+a4+a5+a6+a7) | 517,595.3 | 30,743.5 | a. Cuentas por Pagar a Corto Plazo (a=a1+a2+a3+a4+a5+a6+a7+a8+a9) | 604,394.6 | 349,411.7 |
| a1) Efectivo | | | a1) Servicios Personales por Pagar a Corto Plazo | | |
| a2) Bancos/Tesorería | 517,595.3 | 30,743.5 | a2) Proveedores por Pagar a Corto Plazo | 171,442.5 | 62,149.2 |
| a3) Bancos/Dependencias y Otros | | | a3) Contratistas por Obras Públicas por Pagar a Corto Plazo | 344,686.7 | 266,321.1 |
| a4) Inversiones Temporales (Hasta 3 meses) | | | a4) Participaciones y Aportaciones por Pagar a Corto Plazo | | |
| a5) Fondos con Afectación Específica | | | a5) Transferencias Otorgadas por Pagar a Corto Plazo | | |
| a6) Depósitos de Fondos de Terceros en Garantía y/o Administración | | | a6) Intereses, Comisiones y Otros Gastos de la Deuda Pública por Pagar a Corto Plazo | | |
| a7) Otros Efectivos y Equivalentes | | | a7) Retenciones y Contribuciones por Pagar a Corto Plazo | 4,202.2 | 4,166.5 |
| b. Derechos a Recibir Efectivo o Equivalentes (b=b1+b2+b3+b4+b5+b6+b7) | 202,425.1 | 452,211.2 | a8) Devoluciones de la Ley de Ingresos por Pagar a Corto Plazo | | |
| b1) Inversiones Financieras de Corto Plazo | 185,530.0 | 430,797.4 | a9) Otras Cuentas por Pagar a Corto Plazo | 84,063.2 | 16,774.9 |
| b2) Cuentas por Cobrar a Corto Plazo | 16,895.1 | 21,402.6 | b. Documentos por Pagar a Corto Plazo (b=b1+b2+b3) | 0.0 | 0.0 |
| b3) Deudores Diversos por Cobrar a Corto Plazo | 0.0 | 11.2 | b1) Documentos Comerciales por Pagar a Corto Plazo | | |
| b4) Ingresos por Recuperar a Corto Plazo | | | b2) Documentos con Contratistas por Obras Públicas por Pagar a Corto Plazo | | |
| b5) Deudores por Anticipos de la Tesorería a Corto Plazo | | | b3) Otros Documentos por Pagar a Corto Plazo | | |
| b6) Préstamos Otorgados a Corto Plazo | | | c. Porción a Corto Plazo de la Deuda Pública a Largo Plazo (c=c1+c2) | 0.0 | 0.0 |
| b7) Otros Derechos a Recibir Efectivo o Equivalentes a Corto Plazo | | | c1) Porción a Corto Plazo de la Deuda Pública | | |
| c. Derechos a Recibir Bienes o Servicios (c=c1+c2+c3+c4+c5) | 72,116.5 | 73,522.0 | c2) Porción a Corto Plazo de Arrendamiento Financiero | | |
| c1) Anticipo a Proveedores por Adquisición de Bienes y Prestación de Servicios a Corto Plazo | | | d. Títulos y Valores a Corto Plazo | | |
| c2) Anticipo a Proveedores por Adquisición de Bienes Inmuebles y Muebles a Corto Plazo | | | e. Pasivos Diferidos a Corto Plazo (e=e1+e2+e3) | 0.0 | 0.0 |
| c3) Anticipo a Proveedores por Adquisición de Bienes Intangibles a Corto Plazo | | | e1) Ingresos Cobrados por Adelantado a Corto Plazo | | |
| c4) Anticipo a Contratistas por Obras Públicas a Corto Plazo | 72,116.5 | 73,522.0 | e2) Intereses Cobrados por Adelantado a Corto Plazo | | |
| c5) Otros Derechos a Recibir Bienes o Servicios a Corto Plazo | | | e3) Otros Pasivos Diferidos a Corto Plazo | | |
| d. Inventarios (d=d1+d2+d3+d4+d5) | 0.0 | 0.0 | f. Fondos y Bienes de Terceros en Garantía y/o Administración a Corto Plazo (f=f1+f2+f3+f4+f5+f6) | 0.0 | 0.0 |
| d1) Inventario de Mercancías para Venta | | | f1) Fondos en Garantía a Corto Plazo | | |
| d2) Inventario de Mercancías Terminadas | | | f2) Fondos en Administración a Corto Plazo | | |
| d3) Inventario de Mercancías en Proceso de Elaboración | | | f3) Fondos Contingentes a Corto Plazo | | |
| d4) Inventario de Materias Primas, Materiales y Suministros para Producción | | | f4) Fondos de Fideicomisos, Mandatos y Contratos Análogos a Corto Plazo | | |
| d5) Bienes en Tránsito | | | f5) Otros Fondos de Terceros en Garantía y/o Administración a Corto Plazo | | |
| e. Almacenes | | | f6) Valores y Bienes en Garantía a Corto Plazo | | |
| f. Estimación por Pérdida o Deterioro de Activos Circulantes (f=f1+f2) | 0.0 | 0.0 | g. Provisiones a Corto Plazo (g=g1+g2+g3) | 0.0 | 0.0 |
| f1) Estimaciones para Cuentas Incobrables por Derechos a Recibir Efectivo o Equivalentes | | | g1) Provisión para Demandas y Juicios a Corto Plazo | | |
| f2) Estimación por Deterioro de Inventarios | | | g2) Provisión para Contingencias a Corto Plazo | | |
| g. Otros Activos Circulantes (g=g1+g2+g3+g4) | 0.0 | 0.0 | g3) Otras Provisiones a Corto Plazo | | |
| g1) Valores en Garantía | | | h. Otros Pasivos a Corto Plazo (h=h1+h2+h3) | 0.0 | 0.0 |
| g2) Bienes en Garantía (excluye depósitos de fondos) | | | h1) Ingresos por Clasificar | | |
| g3) Bienes Derivados de Embargos, Decomisos, Aseguramientos y Dación en Pago | | | h2) Recaudación por Participar | | |
| g4) Adquisición con Fondos de Terceros | | | h3) Otros Pasivos Circulantes | | |
| IA. Total de Activos Circulantes (IA = a + b + c + d + e + f + g) | 792,136.9 | 556,476.7 | IIA. Total de Pasivos Circulantes (IIA = a + b + c + d + e + f + g + h) | 604,394.6 | 349,411.7 |
| Activo No Circulante | | | Pasivo No Circulante | | |
| a. Inversiones Financieras a Largo Plazo | | | a. Cuentas por Pagar a Largo Plazo | | |
| b. Derechos a Recibir Efectivo o Equivalentes a Largo Plazo | | | b. Documentos por Pagar a Largo Plazo | | |
| c. Bienes Inmuebles, Infraestructura y Construcciones en Proceso | 116,692.4 | 116,692.4 | c. Deuda Pública a Largo Plazo | | |
| d. Bienes Muebles | 241,876.7 | 249,636.9 | d. Pasivos Diferidos a Largo Plazo | | |
| e. Activos Intangibles | | | e. Fondos y Bienes de Terceros en Garantía y/o Administración a Largo Plazo | | |
| f. Depreciación, Deterioro y Amortización Acumulada de Bienes | -198,883.5 | -192,205.8 | f. Provisiones a Largo Plazo | | |
| g. Activos Diferidos | | | II B. Total de Pasivos No Circulantes (II B = a + b + c + d + e + f) | 0.0 | 0.0 |
| h. Estimación por Pérdida o Deterioro de Activos no Circulantes | | | II. Total del Pasivo (II = IIA + II B) | 604,394.6 | 349,411.7 |
| i. Otros Activos no Circulantes | | | HACIENDA PÚBLICA/PATRIMONIO | | |
| IB. Total de Activos No Circulantes (IB = a + b + c + d + e + f + g + h + i) | 159,685.6 | 174,123.5 | IIIA. Hacienda Pública/Patrimonio Contribuido (IIIA = a + b + c) | 506,424.2 | 506,424.2 |
| I. Total del Activo (I = IA + IB) | 951,822.5 | 730,600.2 | a. Aportaciones | 506,424.2 | 506,424.2 |
| | | | b. Donaciones de Capital | | |
| | | | c. Actualización de la Hacienda Pública/Patrimonio | | |
| | | | IIIB. Hacienda Pública/Patrimonio Generado (IIIB = a + b + c + d + e) | -158,996.3 | -125,235.7 |
| | | | a. Resultados del Ejercicio (Ahorro/ Desahorro) | -33,759.0 | 598,827.4 |
| | | | b. Resultados de Ejercicios Anteriores | -203,802.9 | -802,630.3 |
| | | | c. Revaluos | 78,565.6 | 78,567.2 |
| | | | d. Reservas | | |
| | | | e. Rectificaciones de Resultados de Ejercicios Anteriores | | |
| | | | IIIC. Exceso o Insuficiencia en la Actualización de la Hacienda Pública/Patrimonio (IIIC=a+b) | 0.0 | 0.0 |
| | | | a. Resultado por Posición Monetaria | | |
| | | | b. Resultado por Tenencia de Activos no Monetarios | | |
| | | | III. Total Hacienda Pública/Patrimonio (III = IIIA + IIIB + IIIC) | 347,427.9 | 381,188.5 |
| | | | IV. Total del Pasivo y Hacienda Pública/Patrimonio (IV = II + III) | 951,822.5 | 730,600.2 |

CUENTA PÚBLICA DEL GOBIERNO, ORGANISMOS AUXILIARES Y AUTÓNOMOS DEL ESTADO DE MÉXICO 2022

| Junta de Caminos del Estado de México | | | | | | | |
|---|--------------------------------------|-------------------------------|--------------------------------|--|--|-----------------------------------|--|
| Informe Analítico de la Deuda Pública y Otros Pasivos - LDF | | | | | | | |
| Al 31 de Diciembre de 2021 y 2022 | | | | | | | |
| Denominación de la Deuda Pública y Otros Pasivos (c) | Saldo al 31 de Diciembre de 2021 (d) | Disposiciones del Período (e) | Amortizaciones del Período (f) | Revaluaciones, Reclasificaciones y Otros Ajustes (g) | Saldo Final del Período (h) h=d+e-f+g | Pago de Intereses del Período (i) | Pago de Comisiones y demás Costos Asociados Durante el Período (j) |
| 1. Deuda Pública (1=A+B) | 0.0 | 0.0 | 0.0 | 0.0 | 0.0 | 0.0 | |
| A. Corto Plazo (A=a1+a2+a3) | 0.0 | 0.0 | 0.0 | 0.0 | 0.0 | 0.0 | |
| a1) Instituciones de Crédito | | | | | | | |
| a2) Títulos y Valores | | | | | | | |
| a3) Arrendamientos Financieros | | | | | | | |
| B. Largo Plazo (B=b1+b2+b3) | 0.0 | 0.0 | 0.0 | 0.0 | 0.0 | 0.0 | |
| b1) Instituciones de Crédito | | | | | | | |
| b2) Títulos y Valores | | | | | | | |
| b3) Arrendamientos Financieros | | | | | | | |
| 2. Otros Pasivos | 349,411.7 | | | | 604,394.6 | | |
| 3. Total de la Deuda Pública y Otros Pasivos (3=1+2) | 349,411.7 | 0.0 | 0.0 | 0.0 | 604,394.6 | | |
| 4. Deuda Contingente 1 (Informativo) | 0.0 | 0.0 | 0.0 | 0.0 | 0.0 | | |
| A. Deuda Contingente 1 | | | | | | | |
| B. Deuda Contingente 2 | | | | | | | |
| C. Deuda Contingente XX | | | | | | | |
| 5. Valor de Instrumentos Bono Cupón Cero 2 (Informativo) | 0.0 | 0.0 | 0.0 | 0.0 | 0.0 | | |
| A. Instrumento Bono Cupón Cero 1 | | | | | | | |
| B. Instrumento Bono Cupón Cero 2 | | | | | | | |
| C. Instrumento Bono Cupón Cero XX | | | | | | | |

1 Se refiere a cualquier Financiamiento sin fuente o garantía de pago definida, que sea asumida de manera solidaria o subsidiaria por las Entidades Federativas con sus Municipios, organismos descentralizados y empresas de participación estatal mayoritaria y fideicomisos, locales o municipales, y por los Municipios con sus respectivos organismos descentralizados y empresas de participación municipal mayoritaria.

2 Se refiere al valor del Bono Cupón Cero que respalda el pago de los créditos asociados al mismo (Activo).

| Obligaciones a Corto Plazo (k) | Monto Contratado (l) | Plazo Pactado (m) | Tasa de Interés (n) | Comisiones y Costos Relacionados (o) | Tasa Efectiva (p) |
|--|----------------------|-------------------|---------------------|--------------------------------------|-------------------|
| 6. Obligaciones a Corto Plazo (Informativo) | | | | | |
| A. Crédito 1 | | | | | |
| B. Crédito 2 | | | | | |
| C. Crédito XX | | | | | |

| Junta de Caminos del Estado de México | | | | | | | | | | |
|---|--------------------------|---|--------------------------|-----------------------------------|-------------------|--|---|---|---|--|
| Informe Analítico de Obligaciones Diferentes de Financiamientos | | | | | | | | | | |
| Al 31 de Diciembre de 2022 | | | | | | | | | | |
| (Miles de Pesos) | | | | | | | | | | |
| Denominación de las Obligaciones Diferentes de Financiamiento (c) | Fecha del Contrato (d) | Fecha de Inicio de Operación del Proyecto (e) | Fecha de Vencimiento (f) | Monto de la Inversión Pactado (g) | Plazo Pactado (h) | Monto Promedio Mensual del Pago de la Contraprestación (i) | Monto Promedio Mensual del Pago de la Contraprestación Correspondiente al Pago de Inversión (j) | Monto Pagado de la Inversión al 31 de Diciembre de 2022 (k) | Monto Pagado de la Inversión Actualizado al 31 de Diciembre de 2022 (l) | Saldo Pendiente por Pagar de la Inversión al 31 de Diciembre de 2022 (m = g - l) |
| A. Asociaciones Público Privadas (APP's) (A=a+b+c+d) | | | | 21,018,124.8 | | 130,868.6 | 147,470.4 | | | 21,018,124.8 |
| a) APP 1 | 24 de Febrero de 2011 | 01 de Octubre de 2013 | 30 de Septiembre de 2032 | 7,980,000.0 | 228 Meses | 35,000.0 | 45,747.8 | 3,885,000.0 | 5,078,010.0 | 2,901,990.0 |
| b) APP 2 | 09 de Septiembre de 2020 | 19 de Marzo de 2021 | 09 de Marzo de 2033 | 13,038,124.8 | 144 Meses | 95,868.6 | 101,722.6 | | | 13,038,124.8 |
| c) APP 3 | | | | | | | | | | 0.0 |
| d) APP XX | | | | | | | | | | 0.0 |
| B. Otros Instrumentos (B=a+b+c+d) | | | | 0.0 | | 0.0 | 0.0 | | | 0.0 |
| a) Otro Instrumento 1 | | | | | | | | | | 0.0 |
| b) Otro Instrumento 2 | | | | | | | | | | 0.0 |
| c) Otro Instrumento 3 | | | | | | | | | | 0.0 |
| d) Otro Instrumento XX | | | | | | | | | | 0.0 |
| C. Total de Obligaciones Diferentes de Financiamiento (C=A+B) | | | | 21,018,124.8 | | 130,868.6 | 147,470.4 | | | 21,018,124.8 |

Junta de Caminos del Estado de México
Balance Presupuestario
Del 1 de Enero al 31 de Diciembre de 2022
(Miles de Pesos)

| Concepto | Estimado / Aprobado | Devengado | Recaudado / Pagado |
|---|---------------------|--------------------|--------------------|
| A. Ingresos Totales (A = A1+A2+A3) | 3,876,681.1 | 3,018,373.5 | 3,018,373.5 |
| A1. Ingresos de Libre Disposición | 3,431,465.4 | 2,077,311.7 | 2,077,311.7 |
| A2. Transferencias Federales Etiquetadas | 445,215.7 | 333,108.7 | 333,108.7 |
| A3. Financiamiento Neto | | 607,953.1 | 607,953.1 |
| B. Egresos Presupuestarios¹ (B = B1+B2) | 3,876,681.1 | 3,006,696.9 | 2,258,335.6 |
| B1. Gasto No Etiquetado (sin incluir Amortización de la Deuda Pública) | 3,431,465.4 | 2,673,588.2 | 1,925,226.9 |
| B2. Gasto Etiquetado (sin incluir Amortización de la Deuda Pública) | 445,215.7 | 333,108.7 | 333,108.7 |
| C. Remanentes del Ejercicio Anterior (C = C1 + C2) | 0.0 | 10,918.2 | 10,918.2 |
| C1. Remanentes de Ingresos de Libre Disposición Aplicados en el Periodo | | 10,918.2 | 10,918.2 |
| C2. Remanentes de Transferencias Federales Etiquetadas Aplicados en el Periodo | | | |
| I. Balance Presupuestario (I = A - B + C) | 0.0 | 22,594.8 | 770,956.1 |
| II. Balance Presupuestario sin Financiamiento Neto (II = I - A3) | 0.0 | -585,358.3 | 163,003.0 |
| III. Balance Presupuestario sin Financiamiento Neto y sin Remanentes del Ejercicio Anterior (III = II - C) | 0.0 | -596,276.5 | 152,084.8 |

| Concepto | Aprobado | Devengado | Pagado |
|--|------------|-------------------|------------------|
| E. Intereses, Comisiones y Gastos de la Deuda (E = E1+E2) | 0.0 | 0.0 | 0.0 |
| E1. Intereses, Comisiones y Gastos de la Deuda con Gasto No Etiquetado | | | |
| E2. Intereses, Comisiones y Gastos de la Deuda con Gasto Etiquetado | | | |
| IV. Balance Primario (IV = III + E) | 0.0 | -596,276.5 | 152,084.8 |

| Concepto | Estimado/ Aprobado | Devengado | Recaudado / Pagado |
|---|--------------------|------------|--------------------|
| F. Financiamiento (F = F1 + F2) | 0.0 | 0.0 | 0.0 |
| F1. Financiamiento con Fuente de Pago de Ingresos de Libre Disposición | | | |
| F2. Financiamiento con Fuente de Pago de Transferencias Federales Etiquetadas | | | |
| G. Amortización de la Deuda (G = G1 + G2) | 0.0 | 0.0 | 0.0 |
| G1. Amortización de la Deuda Pública con Gasto No Etiquetado | | | |
| G2. Amortización de la Deuda Pública con Gasto Etiquetado | | | |
| A3. Financiamiento Neto (A3 = F - G) | 0.0 | 0.0 | 0.0 |

| Concepto | Estimado/ Aprobado | Devengado | Recaudado / Pagado |
|--|--------------------|--------------------|--------------------|
| A1. Ingresos de Libre Disposición | 3,431,465.4 | 2,077,311.7 | 2,077,311.7 |
| A3.1 Financiamiento Neto con Fuente de Pago de Ingresos de Libre Disposición (A3.1 = F1 - G1) | 0.0 | 607,953.1 | 607,953.1 |
| F1. Financiamiento con Fuente de Pago de Ingresos de Libre Disposición | | 607,953.1 | 607,953.1 |
| G1. Amortización de la Deuda Pública con Gasto No Etiquetado | | | |
| B1. Gasto No Etiquetado (sin incluir Amortización de la Deuda Pública) | 3,431,465.4 | 2,673,588.2 | 1,925,226.9 |
| C1. Remanentes de Ingresos de Libre Disposición Aplicados en el Periodo | | 10,918.2 | 10,918.2 |
| V. Balance Presupuestario de Recursos Disponibles (V = A1 + A3.1 - B1 + C1) | 0.0 | 22,594.8 | 770,956.1 |
| VI. Balance Presupuestario de Recursos Disponibles sin Financiamiento Neto (VI = V - A3.1) | 0.0 | -585,358.3 | 163,003.0 |

| Concepto | Estimado/ Aprobado | Devengado | Recaudado / Pagado |
|---|--------------------|------------|--------------------|
| A2. Transferencias Federales Etiquetadas | 445,215.7 | 333,108.7 | 333,108.7 |
| A3.2 Financiamiento Neto con Fuente de Pago de Transferencias Federales Etiquetadas (A3.2 = F2 - G2) | 0.0 | 0.0 | 0.0 |
| F2. Financiamiento con Fuente de Pago de Transferencias Federales Etiquetadas | | | |
| G2. Amortización de la Deuda Pública con Gasto Etiquetado | | | |
| B2. Gasto Etiquetado (sin incluir Amortización de la Deuda Pública) | 445,215.7 | 333,108.7 | 333,108.7 |
| C2. Remanentes de Transferencias Federales Etiquetadas Aplicados en el Periodo | | | |
| VII. Balance Presupuestario de Recursos Etiquetados (VII = A2 + A3.2 - B2 + C2) | 0.0 | 0.0 | 0.0 |
| VIII. Balance Presupuestario de Recursos Etiquetados sin Financiamiento Neto (VIII = VII - A3.2) | 0.0 | 0.0 | 0.0 |

| Junta de Caminos del Estado de México | | | | | | |
|---|--------------------|--------------------------------|--------------------|--------------------|--------------------|---------------------|
| Estado Analítico de Ingresos Detallado - LDF | | | | | | |
| Del 1 de Enero al 31 de Diciembre de 2022 | | | | | | |
| (Miles de Pesos) | | | | | | |
| Concepto | Ingreso | | | | | Diferencia |
| | Estimado | Ampliaciones/ (Reducciones) | Modificado | Devengado | Recaudado | |
| Ingresos de Libre Disposición | | | | | | |
| A. Impuestos | | | 0.0 | | | 0.0 |
| B. Cuotas y Aportaciones de Seguridad Social | | | 0.0 | | | 0.0 |
| C. Contribuciones de Mejoras | | | 0.0 | | | 0.0 |
| D. Derechos | 44,791.1 | -44,791.1 | 0.0 | 710.6 | 710.6 | -44,080.5 |
| E. Productos | | | 0.0 | 7,450.7 | 7,450.7 | 7,450.7 |
| F. Aprovechamientos | | | 0.0 | | | 0.0 |
| G. Ingresos por Ventas de Bienes y Servicios | 10,918.2 | | 10,918.2 | 15,219.9 | 15,219.9 | 4,301.7 |
| H. Participaciones | 0.0 | 0.0 | 0.0 | 0.0 | 0.0 | 0.0 |
| (H=h1+h2+h3+h4+h5+h6+h7+h8+h9+h10+h11) | | | | | | |
| h1) Fondo General de Participaciones | | | 0.0 | | | 0.0 |
| h2) Fondo de Fomento Municipal | | | 0.0 | | | 0.0 |
| h3) Fondo de Fiscalización y Recaudación | | | 0.0 | | | 0.0 |
| h4) Fondo de Compensación | | | 0.0 | | | 0.0 |
| h5) Fondo de Extracción de Hidrocarburos | | | 0.0 | | | 0.0 |
| h6) Impuesto Especial Sobre Producción y Servicios | | | 0.0 | | | 0.0 |
| h7) 0.136% de la Recaudación Federal Participable | | | 0.0 | | | 0.0 |
| h8) 3.17% Sobre Extracción de Petróleo | | | 0.0 | | | 0.0 |
| h9) Gasolinas y Diésel | | | 0.0 | | | 0.0 |
| h10) Fondo del Impuesto Sobre la Renta | | | 0.0 | | | 0.0 |
| h11) Fondo de Estabilización de los Ingresos de las Entidades Federativas | | | 0.0 | | | 0.0 |
| I. Incentivos Derivados de la Colaboración Fiscal (I=i1+i2+i3+i4+i5) | 0.0 | 0.0 | 0.0 | 0.0 | 0.0 | 0.0 |
| i1) Tenencia o Uso de Vehículos | | | 0.0 | | | 0.0 |
| i2) Fondo de Compensación ISAN | | | 0.0 | | | 0.0 |
| i3) Impuesto Sobre Automóviles Nuevos | | | 0.0 | | | 0.0 |
| i4) Fondo de Compensación de Repecos-Intermedios | | | 0.0 | | | 0.0 |
| i5) Otros Incentivos Económicos | | | 0.0 | | | 0.0 |
| J. Transferencias | 3,375,756.1 | -1,178,588.7 | 2,197,167.4 | 2,053,930.5 | 2,053,930.5 | -1,321,825.6 |
| K. Convenios | 0.0 | 0.0 | 0.0 | 0.0 | 0.0 | 0.0 |
| k1) Otros Convenios y Subsidios | | | 0.0 | | | 0.0 |
| L. Otros Ingresos de Libre Disposición (L=l1+l2) | 0.0 | 0.0 | 0.0 | 0.0 | 0.0 | 0.0 |
| l1) Participaciones en Ingresos Locales | | | 0.0 | | | 0.0 |
| l2) Otros Ingresos de Libre Disposición | | | 0.0 | | | 0.0 |
| I. Total de Ingresos de Libre Disposición | 3,431,465.4 | -1,223,379.8 | 2,208,085.6 | 2,077,311.7 | 2,077,311.7 | -1,354,153.7 |
| (I=A+B+C+D+E+F+G+H+I+J+K+L) | | | | | | |
| Ingresos Excedentes de Ingresos de Libre Disposición | | | 0.0 | | | 0.0 |
| Transferencias Federales Etiquetadas | | | 0.0 | | | 0.0 |
| A. Aportaciones (A=a1+a2+a3+a4+a5+a6+a7+a8) | 0.0 | 0.0 | 0.0 | 0.0 | 0.0 | 0.0 |
| a1) Fondo de Aportaciones para la Nómina Educativa y Gasto Operativo | | | 0.0 | | | 0.0 |
| a2) Fondo de Aportaciones para los Servicios de Salud | | | 0.0 | | | 0.0 |
| a3) Fondo de Aportaciones para la Infraestructura Social | | | 0.0 | | | 0.0 |
| a4) Fondo de Aportaciones para el Fortalecimiento de los Municipios y de las Demarcaciones Territoriales del Distrito Federal | | | 0.0 | | | 0.0 |
| a5) Fondo de Aportaciones Múltiples | | | 0.0 | | | 0.0 |
| a6) Fondo de Aportaciones para la Educación Tecnológica y de Adultos | | | 0.0 | | | 0.0 |
| a7) Fondo de Aportaciones para la Seguridad Pública de los Estados y del Distrito Federal | | | 0.0 | | | 0.0 |
| a8) Fondo de Aportaciones para el Fortalecimiento de las Entidades Federativas | | | 0.0 | | | 0.0 |
| B. Convenios (B=b1+b2+b3+b4) | 0.0 | 0.0 | 0.0 | 0.0 | 0.0 | 0.0 |
| b1) Convenios de Protección Social en Salud | | | 0.0 | | | 0.0 |
| b2) Convenios de Descentralización | | | 0.0 | | | 0.0 |
| b3) Convenios de Reasignación | | | 0.0 | | | 0.0 |
| b4) Otros Convenios y Subsidios | | | 0.0 | | | 0.0 |
| C. Fondos Distintos de Aportaciones (C=c1+c2) | 0.0 | 0.0 | 0.0 | 0.0 | 0.0 | 0.0 |
| c1) Fondo para Entidades Federativas y Municipios Productores de Hidrocarburos | | | 0.0 | | | 0.0 |
| c2) Fondo Minero | | | 0.0 | | | 0.0 |
| D. Transferencias, Subsidios y Subvenciones, y Pensiones y Jubilaciones | | | 0.0 | | | 0.0 |
| E. Otras Transferencias Federales Etiquetadas | 445,215.7 | | 445,215.7 | 333,108.7 | 333,108.7 | -112,107.0 |
| II. Total de Transferencias Federales Etiquetadas (II = A + B + C + D + E) | 445,215.7 | 0.0 | 445,215.7 | 333,108.7 | 333,108.7 | -112,107.0 |
| III. Ingresos Derivados de Financiamientos (III = A) | 0.0 | 353,395.6 | 353,395.6 | 607,953.1 | 607,953.1 | 607,953.1 |
| A. Ingresos Derivados de Financiamientos | | 353,395.6 | 353,395.6 | 607,953.1 | 607,953.1 | 607,953.1 |
| IV. Total de Ingresos (IV = I + II + III) | 3,876,681.1 | -869,984.2 | 3,006,696.9 | 3,018,373.5 | 3,018,373.5 | -858,307.6 |
| Datos Informativos | | | | | | |
| 1. Ingresos Derivados de Financiamientos con Fuente de Pago de Ingresos de Libre Disposición | | | 0.0 | | | 0.0 |
| 2. Ingresos Derivados de Financiamientos con Fuente de Pago de Transferencias Federales Etiquetadas | | | 0.0 | | | 0.0 |
| 3. Ingresos Derivados de Financiamientos (3 = 1 + 2) | 0.0 | 0.0 | 0.0 | 0.0 | 0.0 | 0.0 |

CUENTA PÚBLICA DEL GOBIERNO, ORGANISMOS AUXILIARES Y AUTÓNOMOS DEL ESTADO DE MÉXICO 2022

| Junta de Caminos del Estado de México | | | | | | |
|---|--------------------|--------------------------------|--------------------|--------------------|--------------------|------------------|
| Estado Analítico del Ejercicio del Presupuesto de Egresos Detallado | | | | | | |
| Clasificación por Objeto del Gasto (Capítulo y Concepto) | | | | | | |
| Del 1 de Enero al 31 de Diciembre de 2022 | | | | | | |
| (Miles de Pesos) | | | | | | |
| Concepto | Egresos | | | | | Subejercicio |
| | Aprobado | Ampliaciones/ (Reducciones) | Modificado | Devengado | Pagado | |
| I. Gasto No Etiquetado (I=A+B+C+D+E+F+G+H+I) | 3,431,465.4 | -869,984.2 | 2,561,481.2 | 2,434,478.4 | 1,925,226.9 | 127,002.8 |
| A. Servicios Personales (A=a1+a2+a3+a4+a5+a6+a7) | 206,652.6 | -9,378.2 | 196,274.4 | 166,306.2 | 166,306.2 | 29,969.2 |
| a1) Remuneraciones al Personal de Carácter Permanente | 53,977.7 | -5,743.8 | 48,233.9 | 41,458.0 | 41,458.0 | 6,775.9 |
| a2) Remuneraciones al Personal de Carácter Transitorio | 52,433.7 | -4,213.4 | 48,220.3 | 37,321.7 | 37,321.7 | 10,898.6 |
| a3) Remuneraciones Adicionales y Especiales | 49,361.5 | -2,234.1 | 47,127.4 | 41,527.4 | 41,527.4 | 5,600.0 |
| a4) Seguridad Social | 28,492.2 | 2,167.5 | 30,659.7 | 25,998.8 | 25,998.8 | 4,660.9 |
| a5) Otras Prestaciones Sociales y Económicas | 16,748.1 | 609.3 | 17,357.4 | 15,529.6 | 15,529.6 | 1,827.8 |
| a6) Previsiones | | | 0.0 | | | 0.0 |
| a7) Pago de Estímulos a Servidores Públicos | 4,639.4 | 36.3 | 4,675.7 | 4,469.7 | 4,469.7 | 206.0 |
| B. Materiales y Suministros (B=b1+b2+b3+b4+b5+b6+b7+b8+b9) | 7,562.2 | -474.5 | 7,087.7 | 7,046.5 | 5,159.1 | 22.7 |
| b1) Materiales de Administración, Emisión de Documentos y Artículos Oficiales | 1,235.6 | 1,259.7 | 2,495.3 | 2,493.6 | 1,495.1 | 1.7 |
| b2) Alimentos y Utensilios | 277.9 | -257.6 | 20.3 | 0.3 | | 20.0 |
| b3) Materias Primas y Materiales de Producción y Comercialización | | | 0.0 | | | 0.0 |
| b4) Materiales y Artículos de Construcción y de Reparación | 217.6 | 308.0 | 525.6 | 525.6 | 525.6 | 0.0 |
| b5) Productos Químicos, Farmacéuticos y de Laboratorio | 28.1 | 29.6 | 57.7 | 57.7 | 57.7 | 0.0 |
| b6) Combustibles, Lubricantes y Aditivos | 1,889.3 | -222.3 | 1,667.0 | 1,667.0 | 1,667.0 | 0.0 |
| b7) Vestuario, Blancos, Prendas de Protección y Artículos Deportivos | 23.5 | 42.6 | 66.1 | 66.1 | 66.1 | 0.0 |
| b8) Materiales y Suministros Para Seguridad | | | 0.0 | | | 0.0 |
| b9) Herramientas, Refacciones y Accesorios Menores | 3,890.2 | -1,634.5 | 2,255.7 | 2,254.7 | 1,347.3 | 1.0 |
| C. Servicios Generales (C=c1+c2+c3+c4+c5+c6+c7+c8+c9) | 1,719,493.7 | -840,409.0 | 879,084.7 | 876,320.0 | 732,850.7 | 2,764.7 |
| c1) Servicios Básicos | 37,500.7 | 1,673.4 | 39,174.1 | 38,854.2 | 38,724.9 | 319.9 |
| c2) Servicios de Arrendamiento | 2,277.4 | -174.9 | 2,102.5 | 2,077.7 | 1,832.4 | 24.8 |
| c3) Servicios Profesionales, Científicos, Técnicos y Otros Servicios | 1,557.0 | 179.8 | 1,736.8 | 1,644.9 | 1,413.0 | 91.9 |
| c4) Servicios Financieros, Bancarios y Comerciales | 3,833.5 | -392.9 | 3,440.6 | 3,405.3 | 3,405.3 | 35.3 |
| c5) Servicios de Instalación, Reparación, Mantenimiento y Conservación | 21,309.2 | -2,907.8 | 18,401.4 | 18,387.7 | 2,178.6 | 13.7 |
| c6) Servicios de Comunicación Social y Publicidad | 327.0 | -24.4 | 302.6 | 278.8 | 278.8 | 23.8 |
| c7) Servicios de Traslado y Viáticos | 627.4 | -196.2 | 431.2 | 347.6 | 347.6 | 83.6 |
| c8) Servicios Oficiales | | | 0.0 | | | 0.0 |
| c9) Otros Servicios Generales | 1,652,061.5 | -838,566.0 | 813,495.5 | 811,323.8 | 684,670.1 | 2,171.7 |
| D. Transferencias, Asignaciones, Subsidios y Otras Ayudas (D=d1+d2+d3+d4+d5+d6+d7+d8+d9) | 0.0 | 0.0 | 0.0 | 0.0 | 0.0 | 0.0 |
| d1) Transferencias Internas y Asignaciones al Sector Público | | | 0.0 | | | 0.0 |
| d2) Transferencias al Resto del Sector Público | | | 0.0 | | | 0.0 |
| d3) Subsidios y Subvenciones | | | 0.0 | | | 0.0 |
| d4) Ayudas Sociales | | | 0.0 | | | 0.0 |
| d5) Pensiones y Jubilaciones | | | 0.0 | | | 0.0 |
| d6) Transferencias a Fideicomisos, Mandatos y Otros Análogos | | | 0.0 | | | 0.0 |
| d7) Transferencias a la Seguridad Social | | | 0.0 | | | 0.0 |
| d8) Donativos | | | 0.0 | | | 0.0 |
| d9) Transferencias al Exterior | | | 0.0 | | | 0.0 |
| E. Bienes Muebles, Inmuebles e Intangibles (E=e1+e2+e3+e4+e5+e6+e7+e8+e9) | 0.0 | 0.0 | 0.0 | 0.0 | 0.0 | 0.0 |
| e1) Mobiliario y Equipo de Administración | | | 0.0 | | | 0.0 |
| e2) Mobiliario y Equipo Educativo y Recreativo | | | 0.0 | | | 0.0 |
| e3) Equipo e Instrumental Médico y de Laboratorio | | | 0.0 | | | 0.0 |
| e4) Vehículos y Equipo de Transporte | | | 0.0 | | | 0.0 |
| e5) Equipo de Defensa y Seguridad | | | 0.0 | | | 0.0 |
| e6) Maquinaria, Otros Equipos y Herramientas | | | 0.0 | | | 0.0 |
| e7) Activos Biológicos | | | 0.0 | | | 0.0 |
| e8) Bienes Inmuebles | | | 0.0 | | | 0.0 |
| e9) Activos Intangibles | | | 0.0 | | | 0.0 |
| F. Inversión Pública (F=f1+f2+f3) | 1,498,756.9 | -369,134.2 | 1,129,622.7 | 1,035,801.9 | 671,925.6 | 93,820.8 |
| f1) Obra Pública en Bienes de Dominio Público | 369,134.2 | -369,134.2 | 0.0 | | | 0.0 |
| f2) Obra Pública en Bienes Propios | | | 0.0 | | | 0.0 |
| f3) Proyectos Productivos y Acciones de Fomento | 1,129,622.7 | | 1,129,622.7 | 1,035,801.9 | 671,925.6 | 93,820.8 |
| G. Inversiones Financieras y Otras Provisiones (G=g1+g2+g3+g4+g5+g6+g7) | 0.0 | 0.0 | 0.0 | 0.0 | 0.0 | 0.0 |
| g1) Inversiones Para el Fomento de Actividades Productivas | | | 0.0 | | | 0.0 |
| g2) Acciones y Participaciones de Capital | | | 0.0 | | | 0.0 |
| g3) Compra de Títulos y Valores | | | 0.0 | | | 0.0 |
| g4) Concesión de Préstamos | | | 0.0 | | | 0.0 |
| g5) Inversiones en Fideicomisos, Mandatos y Otros Análogos | | | 0.0 | | | 0.0 |
| Fideicomiso de Desastres Naturales (Informativo) | | | 0.0 | | | 0.0 |
| g6) Otras Inversiones Financieras | | | 0.0 | | | 0.0 |
| g7) Provisiones para Contingencias y Otras Erogaciones Especiales | | | 0.0 | | | 0.0 |
| H. Participaciones y Aportaciones (H=h1+h2+h3) | 0.0 | 0.0 | 0.0 | 0.0 | 0.0 | 0.0 |
| h1) Participaciones | | | 0.0 | | | 0.0 |
| h2) Aportaciones | | | 0.0 | | | 0.0 |
| h3) Convenios | | | 0.0 | | | 0.0 |
| I. Deuda Pública (I=i1+i2+i3+i4+i5+i6+i7) | 0.0 | 349,411.7 | 349,411.7 | 348,986.3 | 348,986.3 | 425.4 |
| i1) Amortización de la Deuda Pública | | | 0.0 | | | 0.0 |
| i2) Intereses de la Deuda Pública | | | 0.0 | | | 0.0 |
| i3) Comisiones de la Deuda Pública | | | 0.0 | | | 0.0 |
| i4) Gastos de la Deuda Pública | | | 0.0 | | | 0.0 |
| i5) Costo por Coberturas | | | 0.0 | | | 0.0 |
| i6) Apoyos Financieros | | | 0.0 | | | 0.0 |
| I7) Adeudos de Ejercicios Fiscales Anteriores (ADEFAS) | | 349,411.7 | 349,411.7 | 348,986.3 | 348,986.3 | 425.4 |

J C E M

| Concepto | Egresos | | | | | Subejercicio |
|---|--------------------|--------------------------------|--------------------|--------------------|--------------------|------------------|
| | Aprobado | Ampliaciones/ (Reducciones) | Modificado | Devengado | Pagado | |
| II. Gasto Etiquetado (II=A+B+C+D+E+F+G+H+I) | 445,215.7 | 0.0 | 445,215.7 | 333,108.7 | 333,108.7 | 112,107.0 |
| A. Servicios Personales (A=a1+a2+a3+a4+a5+a6+a7) | 0.0 | 0.0 | 0.0 | 0.0 | 0.0 | 0.0 |
| a1) Remuneraciones al Personal de Carácter Permanente | 0.0 | 0.0 | 0.0 | 0.0 | 0.0 | 0.0 |
| a2) Remuneraciones al Personal de Carácter Transitorio | 0.0 | 0.0 | 0.0 | 0.0 | 0.0 | 0.0 |
| a3) Remuneraciones Adicionales y Especiales | 0.0 | 0.0 | 0.0 | 0.0 | 0.0 | 0.0 |
| a4) Seguridad Social | 0.0 | 0.0 | 0.0 | 0.0 | 0.0 | 0.0 |
| a5) Otras Prestaciones Sociales y Económicas | 0.0 | 0.0 | 0.0 | 0.0 | 0.0 | 0.0 |
| a6) Previsiones | 0.0 | 0.0 | 0.0 | 0.0 | 0.0 | 0.0 |
| a7) Pago de Estímulos a Servidores Públicos | 0.0 | 0.0 | 0.0 | 0.0 | 0.0 | 0.0 |
| B. Materiales y Suministros (B=b1+b2+b3+b4+b5+b6+b7+b8+b9) | 0.0 | 0.0 | 0.0 | 0.0 | 0.0 | 0.0 |
| b1) Materiales de Administración, Emisión de Documentos y Artículos Oficiales | 0.0 | 0.0 | 0.0 | 0.0 | 0.0 | 0.0 |
| b2) Alimentos y Utensilios | 0.0 | 0.0 | 0.0 | 0.0 | 0.0 | 0.0 |
| b3) Materias Primas y Materiales de Producción y Comercialización | 0.0 | 0.0 | 0.0 | 0.0 | 0.0 | 0.0 |
| b4) Materiales y Artículos de Construcción y de Reparación | 0.0 | 0.0 | 0.0 | 0.0 | 0.0 | 0.0 |
| b5) Productos Químicos, Farmacéuticos y de Laboratorio | 0.0 | 0.0 | 0.0 | 0.0 | 0.0 | 0.0 |
| b6) Combustibles, Lubricantes y Aditivos | 0.0 | 0.0 | 0.0 | 0.0 | 0.0 | 0.0 |
| b7) Vestuario, Blancos, Prendas de Protección y Artículos Deportivos | 0.0 | 0.0 | 0.0 | 0.0 | 0.0 | 0.0 |
| b8) Materiales y Suministros Para Seguridad | 0.0 | 0.0 | 0.0 | 0.0 | 0.0 | 0.0 |
| b9) Herramientas, Refacciones y Accesorios Menores | 0.0 | 0.0 | 0.0 | 0.0 | 0.0 | 0.0 |
| C. Servicios Generales (C=c1+c2+c3+c4+c5+c6+c7+c8+c9) | 0.0 | 0.0 | 0.0 | 0.0 | 0.0 | 0.0 |
| c1) Servicios Básicos | 0.0 | 0.0 | 0.0 | 0.0 | 0.0 | 0.0 |
| c2) Servicios de Arrendamiento | 0.0 | 0.0 | 0.0 | 0.0 | 0.0 | 0.0 |
| c3) Servicios Profesionales, Científicos, Técnicos y Otros Servicios | 0.0 | 0.0 | 0.0 | 0.0 | 0.0 | 0.0 |
| c4) Servicios Financieros, Bancarios y Comerciales | 0.0 | 0.0 | 0.0 | 0.0 | 0.0 | 0.0 |
| c5) Servicios de Instalación, Reparación, Mantenimiento y Conservación | 0.0 | 0.0 | 0.0 | 0.0 | 0.0 | 0.0 |
| c6) Servicios de Comunicación Social y Publicidad | 0.0 | 0.0 | 0.0 | 0.0 | 0.0 | 0.0 |
| c7) Servicios de Traslado y Viáticos | 0.0 | 0.0 | 0.0 | 0.0 | 0.0 | 0.0 |
| c8) Servicios Oficiales | 0.0 | 0.0 | 0.0 | 0.0 | 0.0 | 0.0 |
| c9) Otros Servicios Generales | 0.0 | 0.0 | 0.0 | 0.0 | 0.0 | 0.0 |
| D. Transferencias, Asignaciones, Subsidios y Otras Ayudas (D=d1+d2+d3+d4+d5+d6+d7+d8+d9) | 0.0 | 0.0 | 0.0 | 0.0 | 0.0 | 0.0 |
| d1) Transferencias Internas y Asignaciones al Sector Público | 0.0 | 0.0 | 0.0 | 0.0 | 0.0 | 0.0 |
| d2) Transferencias al Resto del Sector Público | 0.0 | 0.0 | 0.0 | 0.0 | 0.0 | 0.0 |
| d3) Subsidios y Subvenciones | 0.0 | 0.0 | 0.0 | 0.0 | 0.0 | 0.0 |
| d4) Ayudas Sociales | 0.0 | 0.0 | 0.0 | 0.0 | 0.0 | 0.0 |
| d5) Pensiones y Jubilaciones | 0.0 | 0.0 | 0.0 | 0.0 | 0.0 | 0.0 |
| d6) Transferencias a Fideicomisos, Mandatos y Otros Análogos | 0.0 | 0.0 | 0.0 | 0.0 | 0.0 | 0.0 |
| d7) Transferencias a la Seguridad Social | 0.0 | 0.0 | 0.0 | 0.0 | 0.0 | 0.0 |
| d8) Donativos | 0.0 | 0.0 | 0.0 | 0.0 | 0.0 | 0.0 |
| d9) Transferencias al Exterior | 0.0 | 0.0 | 0.0 | 0.0 | 0.0 | 0.0 |
| E. Bienes Muebles, Inmuebles e Intangibles (E=e1+e2+e3+e4+e5+e6+e7+e8+e9) | 0.0 | 0.0 | 0.0 | 0.0 | 0.0 | 0.0 |
| e1) Mobiliario y Equipo de Administración | 0.0 | 0.0 | 0.0 | 0.0 | 0.0 | 0.0 |
| e2) Mobiliario y Equipo Educativo y Recreativo | 0.0 | 0.0 | 0.0 | 0.0 | 0.0 | 0.0 |
| e3) Equipo e Instrumental Médico y de Laboratorio | 0.0 | 0.0 | 0.0 | 0.0 | 0.0 | 0.0 |
| e4) Vehículos y Equipo de Transporte | 0.0 | 0.0 | 0.0 | 0.0 | 0.0 | 0.0 |
| e5) Equipo de Defensa y Seguridad | 0.0 | 0.0 | 0.0 | 0.0 | 0.0 | 0.0 |
| e6) Maquinaria, Otros Equipos y Herramientas | 0.0 | 0.0 | 0.0 | 0.0 | 0.0 | 0.0 |
| e7) Activos Biológicos | 0.0 | 0.0 | 0.0 | 0.0 | 0.0 | 0.0 |
| e8) Bienes Inmuebles | 0.0 | 0.0 | 0.0 | 0.0 | 0.0 | 0.0 |
| e9) Activos Intangibles | 0.0 | 0.0 | 0.0 | 0.0 | 0.0 | 0.0 |
| F. Inversión Pública (F=f1+f2+f3) | 445,215.7 | 0.0 | 445,215.7 | 333,108.7 | 333,108.7 | 112,107.0 |
| f1) Obra Pública en Bienes de Dominio Público | 445,215.7 | 0.0 | 445,215.7 | 333,108.7 | 333,108.7 | 112,107.0 |
| f2) Obra Pública en Bienes Propios | 0.0 | 0.0 | 0.0 | 0.0 | 0.0 | 0.0 |
| f3) Proyectos Productivos y Acciones de Fomento | 0.0 | 0.0 | 0.0 | 0.0 | 0.0 | 0.0 |
| G. Inversiones Financieras y Otras Provisiones (G=g1+g2+g3+g4+g5+g6+g7) | 0.0 | 0.0 | 0.0 | 0.0 | 0.0 | 0.0 |
| g1) Inversiones Para el Fomento de Actividades Productivas | 0.0 | 0.0 | 0.0 | 0.0 | 0.0 | 0.0 |
| g2) Acciones y Participaciones de Capital | 0.0 | 0.0 | 0.0 | 0.0 | 0.0 | 0.0 |
| g3) Compra de Títulos y Valores | 0.0 | 0.0 | 0.0 | 0.0 | 0.0 | 0.0 |
| g4) Concesión de Préstamos | 0.0 | 0.0 | 0.0 | 0.0 | 0.0 | 0.0 |
| g5) Inversiones en Fideicomisos, Mandatos y Otros Análogos | 0.0 | 0.0 | 0.0 | 0.0 | 0.0 | 0.0 |
| Fideicomiso de Desastres Naturales (Informativo) | 0.0 | 0.0 | 0.0 | 0.0 | 0.0 | 0.0 |
| g6) Otras Inversiones Financieras | 0.0 | 0.0 | 0.0 | 0.0 | 0.0 | 0.0 |
| g7) Provisiones para Contingencias y Otras Erogaciones Especiales | 0.0 | 0.0 | 0.0 | 0.0 | 0.0 | 0.0 |
| H. Participaciones y Aportaciones (H=h1+h2+h3) | 0.0 | 0.0 | 0.0 | 0.0 | 0.0 | 0.0 |
| h1) Participaciones | 0.0 | 0.0 | 0.0 | 0.0 | 0.0 | 0.0 |
| h2) Aportaciones | 0.0 | 0.0 | 0.0 | 0.0 | 0.0 | 0.0 |
| h3) Convenios | 0.0 | 0.0 | 0.0 | 0.0 | 0.0 | 0.0 |
| I. Deuda Pública (I=i1+i2+i3+i4+i5+i6+i7) | 0.0 | 0.0 | 0.0 | 0.0 | 0.0 | 0.0 |
| i1) Amortización de la Deuda Pública | 0.0 | 0.0 | 0.0 | 0.0 | 0.0 | 0.0 |
| i2) Intereses de la Deuda Pública | 0.0 | 0.0 | 0.0 | 0.0 | 0.0 | 0.0 |
| i3) Comisiones de la Deuda Pública | 0.0 | 0.0 | 0.0 | 0.0 | 0.0 | 0.0 |
| i4) Gastos de la Deuda Pública | 0.0 | 0.0 | 0.0 | 0.0 | 0.0 | 0.0 |
| i5) Costo por Coberturas | 0.0 | 0.0 | 0.0 | 0.0 | 0.0 | 0.0 |
| i6) Apoyos Financieros | 0.0 | 0.0 | 0.0 | 0.0 | 0.0 | 0.0 |
| i7) Adeudos de Ejercicios Fiscales Anteriores (ADEFAS) | 0.0 | 0.0 | 0.0 | 0.0 | 0.0 | 0.0 |
| III. Total de Egresos (III = I + II) | 3,876,681.1 | -869,984.2 | 3,006,696.9 | 2,767,587.1 | 2,268,335.6 | 239,109.8 |

| Junta de Caminos del Estado de México Estado Analítico del Ejercicio del Presupuesto de Egresos Detallado Clasificación Administrativa Del 1 de Enero al 31 de Diciembre de 2022 (Miles de Pesos) | | | | | | |
|---|--------------------|--------------------------------|--------------------|--------------------|--------------------|------------------|
| Concepto (c) | Egresos | | | | | Subejercicio |
| | Aprobado | Ampliaciones/ (Reducciones) | Modificado | Devengado | Pagado | |
| I. Gasto No Etiquetado (I=A+B+C+D+E+F+G+H) | 3,431,465.4 | -869,984.2 | 2,561,481.2 | 2,434,478.4 | 1,925,226.9 | 127,002.8 |
| Junta de Caminos del Estado de México (220C010000) | 3,431,465.4 | -869,984.2 | 2,561,481.2 | 2,434,478.4 | 1,925,226.9 | 127,002.8 |
| II. Gasto Etiquetado (II=A+B+C+D+E+F+G+H) | 445,215.7 | 0.0 | 445,215.7 | 333,108.7 | 333,108.7 | 112,107.0 |
| Junta de Caminos del Estado de México (220C010000) | 445,215.7 | 0.0 | 445,215.7 | 333,108.7 | 333,108.7 | 112,107.0 |
| III. Total de Egresos (III = I + II) | 3,876,681.1 | -869,984.2 | 3,006,696.9 | 2,767,587.1 | 2,258,335.6 | 239,109.8 |

Junta de Caminos del Estado de México
Estado Analítico del Ejercicio del Presupuesto de Egresos Detallado
Clasificación Funcional (Finalidad y Función)
Del 1 de Enero al 31 de Diciembre de 2022
(Miles de Pesos)

| Concepto (c) | Egresos | | | | | Subejercicio (e) |
|---|--------------|--------------------------------|-------------|-------------|-------------|------------------|
| | Aprobado (d) | Ampliaciones/ (Reducciones) | Modificado | Devengado | Pagado | |
| I. Gasto No Etiquetado (I=A+B+C+D) | | | | | | |
| A. Gobierno (A=a1+a2+a3+a4+a5+a6+a7+a8) | 3,431,465.4 | -869,984.2 | 2,561,481.2 | 2,434,478.4 | 1,925,226.9 | 127,002.8 |
| a1) Legislación | 3,431,465.4 | -1,219,395.9 | 2,212,069.5 | 2,085,492.1 | 1,576,240.6 | 126,577.4 |
| a2) Justicia | | | 0.0 | | | 0.0 |
| a3) Coordinación de la Política de Gobierno | 3,431,465.4 | -1,219,395.9 | 2,212,069.5 | 2,085,492.1 | 1,576,240.6 | 126,577.4 |
| a4) Relaciones Exteriores | | | 0.0 | | | 0.0 |
| a5) Asuntos Financieros y Hacendarios | | | 0.0 | | | 0.0 |
| a6) Seguridad Nacional | | | 0.0 | | | 0.0 |
| a7) Asuntos de Orden Público y de Seguridad Interior | | | 0.0 | | | 0.0 |
| a8) Otros Servicios Generales | | | 0.0 | | | 0.0 |
| B. Desarrollo Social (B=b1+b2+b3+b4+b5+b6+b7) | 0.0 | 0.0 | 0.0 | 0.0 | 0.0 | 0.0 |
| b1) Protección Ambiental | | | 0.0 | | | 0.0 |
| b2) Vivienda y Servicios a la Comunidad | | | 0.0 | | | 0.0 |
| b3) Salud | | | 0.0 | | | 0.0 |
| b4) Recreación, Cultura y Otras Manifestaciones Sociales | | | 0.0 | | | 0.0 |
| b5) Educación | | | 0.0 | | | 0.0 |
| b6) Protección Social | | | 0.0 | | | 0.0 |
| b7) Otros Asuntos Sociales | | | 0.0 | | | 0.0 |
| C. Desarrollo Económico (C=c1+c2+c3+c4+c5+c6+c7+c8+c9) | 0.0 | 0.0 | 0.0 | 0.0 | 0.0 | 0.0 |
| c1) Asuntos Económicos, Comerciales y Laborales en General | | | 0.0 | | | 0.0 |
| c2) Agropecuaria, Silvicultura, Pesca y Caza | | | 0.0 | | | 0.0 |
| c3) Combustibles y Energía | | | 0.0 | | | 0.0 |
| c4) Minería, Manufacturas y Construcción | | | 0.0 | | | 0.0 |
| c5) Transporte | | | 0.0 | | | 0.0 |
| c6) Comunicaciones | | | 0.0 | | | 0.0 |
| c7) Turismo | | | 0.0 | | | 0.0 |
| c8) Ciencia, Tecnología e Innovación | | | 0.0 | | | 0.0 |
| c9) Otras Industrias y Otros Asuntos Económicos | | | 0.0 | | | 0.0 |
| D. Otras No Clasificadas en Funciones Anteriores (D=d1+d2+d3+d4) | 0.0 | 349,411.7 | 349,411.7 | 348,986.3 | 348,986.3 | 425.4 |
| d1) Transacciones de la Deuda Pública / Costo Financiero de la Deuda | | | 0.0 | | | 0.0 |
| d2) Transferencias, Participaciones y Aportaciones Entre Diferentes Niveles y Órdenes de Gobierno | | | 0.0 | | | 0.0 |
| d3) Saneamiento del Sistema Financiero | | | 0.0 | | | 0.0 |
| d4) Adeudos de Ejercicios Fiscales Anteriores | | 349,411.7 | 349,411.7 | 348,986.3 | 348,986.3 | 425.4 |
| II. Gasto Etiquetado (II=A+B+C+D) | 445,215.7 | 0.0 | 445,215.7 | 333,108.7 | 333,108.7 | 112,107.0 |
| A. Gobierno (A=a1+a2+a3+a4+a5+a6+a7+a8) | 0.0 | 0.0 | 0.0 | 0.0 | 0.0 | 0.0 |
| a1) Legislación | | | 0.0 | | | 0.0 |
| a2) Justicia | | | 0.0 | | | 0.0 |
| a3) Coordinación de la Política de Gobierno | | | 0.0 | | | 0.0 |
| a4) Relaciones Exteriores | | | 0.0 | | | 0.0 |
| a5) Asuntos Financieros y Hacendarios | | | 0.0 | | | 0.0 |
| a6) Seguridad Nacional | | | 0.0 | | | 0.0 |
| a7) Asuntos de Orden Público y de Seguridad Interior | | | 0.0 | | | 0.0 |
| a8) Otros Servicios Generales | | | 0.0 | | | 0.0 |
| B. Desarrollo Social (B=b1+b2+b3+b4+b5+b6+b7) | 0.0 | 0.0 | 0.0 | 0.0 | 0.0 | 0.0 |
| b1) Protección Ambiental | | | 0.0 | | | 0.0 |
| b2) Vivienda y Servicios a la Comunidad | | | 0.0 | | | 0.0 |
| b3) Salud | | | 0.0 | | | 0.0 |
| b4) Recreación, Cultura y Otras Manifestaciones Sociales | | | 0.0 | | | 0.0 |
| b5) Educación | | | 0.0 | | | 0.0 |
| b6) Protección Social | | | 0.0 | | | 0.0 |
| b7) Otros Asuntos Sociales | | | 0.0 | | | 0.0 |
| C. Desarrollo Económico (C=c1+c2+c3+c4+c5+c6+c7+c8+c9) | 445,215.7 | 0.0 | 445,215.7 | 333,108.7 | 333,108.7 | 112,107.0 |
| c1) Asuntos Económicos, Comerciales y Laborales en General | | | 0.0 | | | 0.0 |
| c2) Agropecuaria, Silvicultura, Pesca y Caza | | | 0.0 | | | 0.0 |
| c3) Combustibles y Energía | | | 0.0 | | | 0.0 |
| c4) Minería, Manufacturas y Construcción | | | 0.0 | | | 0.0 |
| c5) Transporte | | | 0.0 | | | 0.0 |
| c6) Comunicaciones | 445,215.7 | | 445,215.7 | 333,108.7 | 333,108.7 | 112,107.0 |
| c7) Turismo | | | 0.0 | | | 0.0 |
| c8) Ciencia, Tecnología e Innovación | | | 0.0 | | | 0.0 |
| c9) Otras Industrias y Otros Asuntos Económicos | | | 0.0 | | | 0.0 |
| D. Otras No Clasificadas en Funciones Anteriores (D=d1+d2+d3+d4) | 0.0 | 0.0 | 0.0 | 0.0 | 0.0 | 0.0 |
| d1) Transacciones de la Deuda Pública / Costo Financiero de la Deuda | | | 0.0 | | | 0.0 |
| d2) Transferencias, Participaciones y Aportaciones Entre Diferentes Niveles y Órdenes de Gobierno | | | 0.0 | | | 0.0 |
| d3) Saneamiento del Sistema Financiero | | | 0.0 | | | 0.0 |
| d4) Adeudos de Ejercicios Fiscales Anteriores | | | 0.0 | | | 0.0 |
| III. Total de Egresos (III = I + II) | 3,876,681.1 | -869,984.2 | 3,006,696.9 | 2,767,587.1 | 2,258,335.6 | 239,109.8 |

Junta de Caminos del Estado de México
Estado Analítico del Ejercicio del Presupuesto de Egresos Detallado
Clasificación de Servicios Personales por Categoría
Del 1 de Enero al 31 de Diciembre de 2022
(Miles de Pesos)

| Concepto (c) | Egresos | | | | | Subejercicio |
|--|-----------|--------------------------------|------------|-----------|-----------|--------------|
| | Aprobado | Ampliaciones/ (Reducciones) | Modificado | Devengado | Pagado | |
| I. Gasto No Etiquetado (I=A+B+C+D+E+F) | 205,652.6 | -9,378.2 | 196,274.4 | 166,305.2 | 166,305.2 | 29,969.2 |
| A. Personal Administrativo y de Servicio Público | 205,652.6 | -9,378.2 | 196,274.4 | 166,305.2 | 166,305.2 | 29,969.2 |
| B. Magisterio | | | 0.0 | | | 0.0 |
| C. Servicios de Salud (C=c1+c2) | 0.0 | 0.0 | 0.0 | 0.0 | 0.0 | 0.0 |
| c1) Personal Administrativo | | | 0.0 | | | 0.0 |
| c2) Personal Médico, Paramédico y afín | | | 0.0 | | | 0.0 |
| D. Seguridad Pública | | | 0.0 | | | 0.0 |
| E. Gastos asociados a la Implementación de nuevas leyes federales o reformas a las mismas (E = e1 + e2) | 0.0 | 0.0 | 0.0 | 0.0 | 0.0 | 0.0 |
| e1) Nombre del Programa o Ley 1 | | | 0.0 | | | 0.0 |
| e2) Nombre del Programa o Ley 2 | | | 0.0 | | | 0.0 |
| F. Sentencias laborales definitivas | | | 0.0 | | | 0.0 |
| II. Gasto Etiquetado (II=A+B+C+D+E+F) | 0.0 | 0.0 | 0.0 | 0.0 | 0.0 | 0.0 |
| A. Personal Administrativo y de Servicio Público | | | 0.0 | | | 0.0 |
| B. Magisterio | | | 0.0 | | | 0.0 |
| C. Servicios de Salud (C=c1+c2) | 0.0 | 0.0 | 0.0 | 0.0 | 0.0 | 0.0 |
| c1) Personal Administrativo | | | 0.0 | | | 0.0 |
| c2) Personal Médico, Paramédico y afín | | | 0.0 | | | 0.0 |
| D. Seguridad Pública | | | 0.0 | | | 0.0 |
| E. Gastos asociados a la Implementación de nuevas leyes federales o reformas a las mismas (E = e1 + e2) | 0.0 | 0.0 | 0.0 | 0.0 | 0.0 | 0.0 |
| e1) Nombre del Programa o Ley 1 | | | 0.0 | | | 0.0 |
| e2) Nombre del Programa o Ley 2 | | | 0.0 | | | 0.0 |
| F. Sentencias laborales definitivas | | | 0.0 | | | 0.0 |
| III. Total del Gasto en Servicios Personales (III = I + II) | 205,652.6 | -9,378.2 | 196,274.4 | 166,305.2 | 166,305.2 | 29,969.2 |