

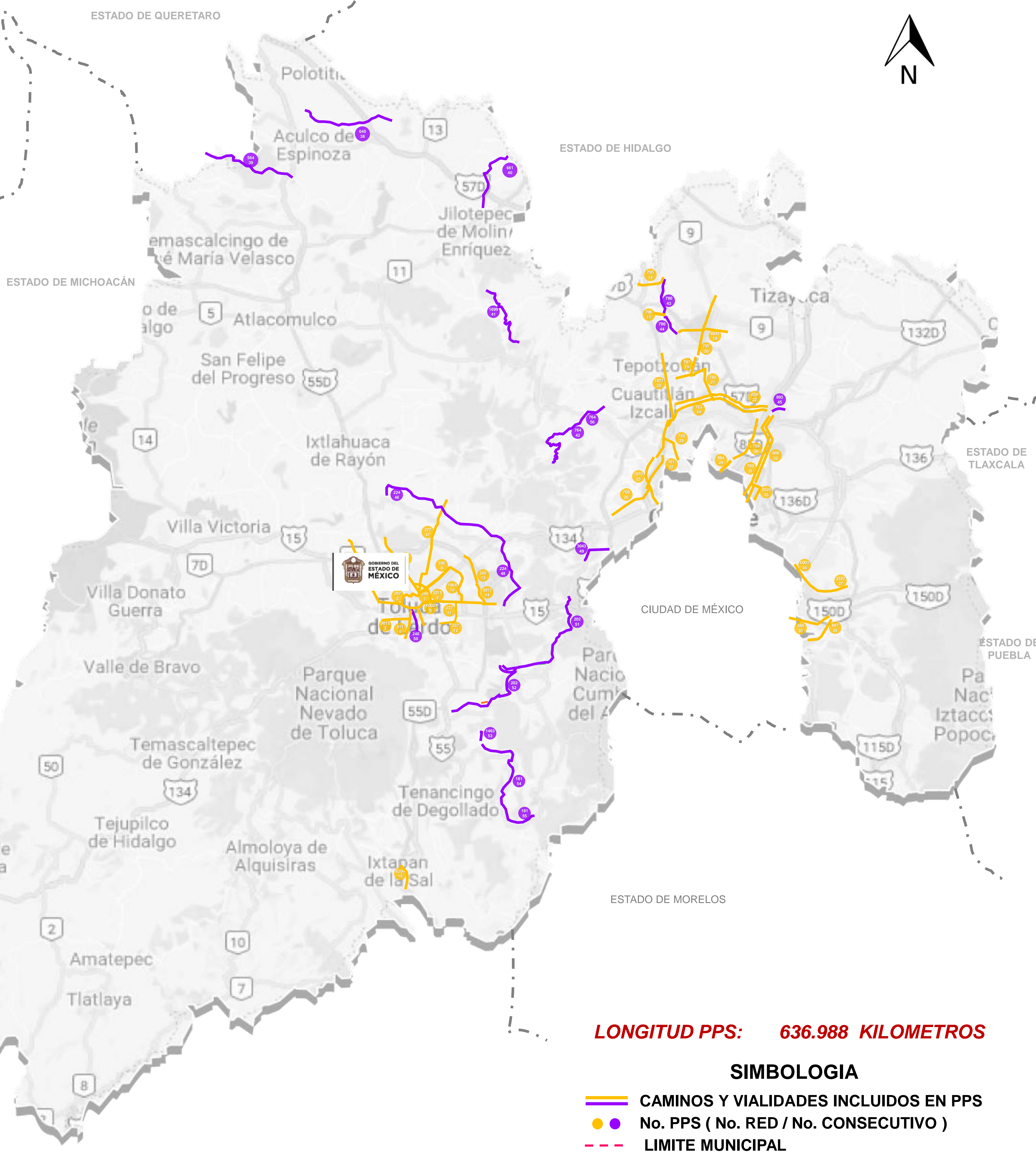

VIALIDADES PPS									
No. Consecutivo	Número Gaceta	Nombre del Camino	Longitud Contrato PPS (Kms.)	Residencia Regional	Municipio	Del Km.	Al Km.	Total Kms. por Municipio	
1	253	Km. 4.9 (Toluca-Motilia)-Atoyaca de Juárez-Ejido San Pedro	13.214	Toluca	Znarcatepec	0+000	4+000	4.00	
2	257	Toluca-Motilia-Vía Páez-Adolfo López Mateos (Toluca-Znarcatepec)	7.920	Toluca	Toluca	0+000	1+800	1.80	
3	3013	Cañadas de Anchititla-Paseo Colón-Accesso A San Antonio Bumbaneco	5.200	Toluca	Znarcatepec	1+800	7+200	6.12	
4	3015	Paseo Toluca (Cruce Cerro de la Cruz)	23.715	Toluca	Toluca	0+000	11+800	11.82	
5	311	Paseo Toluca-Capulillán-Tactocac: Vía Paseo Cristóbal Colón	5.200	Toluca	México	11+800	16+800	5.00	
6	296	La Mezquita-Páramos-Vía Páez (Zacatepec)	8.660	Toluca	Toluca	0+000	8+660	8.66	
7	299	Km. 1.1 (Toluca-Alcomulco)-Vía Alfredo del Mazo-E. Paseo Toluca	4.863	Toluca	Toluca	0+000	4+863	4.86	
8	300	Vía José López Portillo-Resistencia, Toluca	7.500	Toluca	Toluca	0+000	7+500	7.50	
9	6002	Avenida Salvador Díaz Mirón	2.687	Toluca	Toluca	0+000	2+687	2.69	
10	5064	Km. 53.5 México-Toluca-Aeropuerto E. Km. 7.0 (Toluca-Naucaipan) (Límite Lateral 1)	8.200	Toluca	Toluca	0+000	8+200	8.20	
11	B	Av. Tecnológico	4.000	Toluca	México	0+000	4+000	4.00	
12	C	Urbanismo Sur	3.220	Toluca	México	0+000	3+220	3.22	
13	305	Km. 52.0 México-Toluca-Zona Industrial Lema-El Cerro-E. Km. 10.6 (Toluca-Naucaipan)	10.272	Toluca	Lerma	0+000	10+272	6.27	
14	0	Lateral Carretera México-Toluca	2.189	Toluca	Lerma	23+700	25+889	2.19	
15	6204	Boulevard Turístico Itapan de la Sal-Toluca	6.200	Itapan de la Sal	Itapan de la Sal	0+000	6+200	5.59	
16	795	Km. 54.0 México-Querétaro-Huautla	4.520	Cuautlilan	Huautla	0+000	4+520	4.52	
17	796	Km. 50.0 México-Querétaro-Coyotepec	1.900	Cuautlilan	Coyotepec	0+000	1+900	1.90	
18	8049	Tedyucan-Jalisco	8.800	Cuautlilan	Jalisco	0+000	8+800	3.80	
19	797-A	Cuautlilan-Méjchor Ocampo	9.239	Cuautlilan	Cuautlilan México	0+000	9+239	5.79	
20	797-B	Méjchor Ocampo-Zumpango	10.147	Cuautlilan	Méjchor Ocampo	5+779	15+747	3.46	
21	797-C	Santa Elena-Talapeh-Coacaco de Benito Juárez	8.970	Tehuacan	Zumpango	15+747	25+717	2.00	
22	8058	Vialidad Merquense	14.570	Tehuacan	Tehuacan	0+000	14+570	1.10	
23	1071	Lateral Boulevard Manuel Ávila Camacho	31.890	Cuautlilan	Cuautlilan local	27+800	30+000	8.10	
24	A	Vía José López Portillo	17.400	Cuautlilan	Tehuacan	0+000	17+400	0.90	
25	1070	Boulevard Manuel Ávila Camacho	22.900	Cuautlilan	Tehuacan	0+000	22+900	7.90	
26	798	Avenida Perros de Mayo-Vía Los Donatos Celoso	8.923	Cuautlilan	Tehuacan	0+000	8+923	8.92	
27	797	Vía Gustavo Baz	13.866	Cuautlilan	Tehuacan	0+000	13+866	10.30	
28	799	Avenida Caylán	7.000	Cuautlilan	Tehuacan	0+000	7+000	7.00	
29	804	Vialidad Venustiano Carrán	2.535	Cuautlilan	Tehuacan	0+000	2+535	2.54	
30	799	Vía México-Avenida Nacional	11.300	Tehuacan	Tehuacan	0+000	11+300	11.30	
31	799	Avenida Central	19.460	Tehuacan	Tehuacan	0+000	19+460	16.36	
32	800	Lateral de la Avenida Central	8.256	Tehuacan	Tehuacan	0+000	8+256	3.10	
33	F	Polifónico Oriente	9.338	Tehuacan	Tehuacan	0+000	9+338	9.34	
34	6003	Los Reyes-Interoceánica	14.720	Tehuacan	La Paz	0+000	14+720	4.50	
35	806	Chalco-San Pedro Tlaxiaco	7.800	Tehuacan	Interoceánica	4+500	12+300	10.22	
36	807	Chalco-San Mateo Huixtla-Lim. Mex. D.F.	7.450	Tehuacan	Chalco	3+400	7+800	4.40	
37	0	México-Cuautlilan	11.200	Tehuacan	Interoceánica	0+000	11+200	11.20	
TOTAL			364.634						

CAMINOS PPS									
No. Consecutivo	Número Gaceta	Nombre del Camino	Longitud Contrato PPS (Kms.)	Residencia Regional	Municipio	Del Km.	Al Km.	Total Kms. por Municipio	
38	640	Km. 100.0 (Toluca-Páramos)-Atoyaca-E. Km. 114.8 (México-Querétaro)	10.074	Atlixcoatlán	Atlixcoatlán	0+000	10+074	19.81	
39	566	Km. 53.0 (Toluca-Páramos)-Límite México-Querétaro	21.918	Atlixcoatlán	Atlixcoatlán	0+000	21+918	21.82	
40	661	Jalisco-San Agustín	14.240	Atlixcoatlán	Atlixcoatlán	0+000	14+240	4.50	
41	1699	Vía del Carbón-Chapa de Mota	19.000	Atlixcoatlán	Atlixcoatlán	0+000	19+000	19.00	
42	794	Nicolás Romero-Jalisco-E. Km. 56.6 (Interoceánica-Naucaipan)	14.800	Cuautlilan	Nicolás Romero	13+800	19+000	4.80	
43	790-B	Coyotepec-Huautla	3.828	Cuautlilan	Coyotepec	4+100	5+500	1.48	
44	790-A	Tedyucan-Coyotepec	1.922	Cuautlilan	Tedyucan	0+000	1+922	1.92	
45	CIS-011	Puente de Ferro Km. 30.0 Circuito Económico Méjchor-Ocampo-Tehuacan	2.088	Tehuacan	Itapalapa	0+000	2+088	2.10	
46	224-B	Itapalapa-Presa José Antonio Alzate	25.540	Toluca	Itapalapa	16+000	19+000	3.28	
47	H	Km. 2.0 (Toluca-Naucaipan)-Temoaya-Jiquipilco	17.250	Toluca	Znarcatepec	7+500	19+000	2.80	
48	224-A	Interoceánica-Nonacatan	19.264	Toluca	Nonacatan	0+000	19+264	16.00	
49	3003	Itapalapa-Santiago Yancuabán-Caj. División del Monte	3.248	Cuautlilan	Itapalapa	0+000	3+248	9.23	
50	797	Paseo Toluca-San Felipe (Tehuacan)-Vía Heriberto Enriquez	3.800	Toluca	Toluca	0+000	3+800	3.85	
51	202-A	Km. 34.4 México-Toluca-La Mezquita-Santiago Tanguasco	23.696	Toluca	Tanguasco	24+000	24+000	1.88	
52	202-B	Santiago Tanguasco-Torrego del Valle	15.800	Toluca	Tanguasco	24+000	24+000	2.00	
53	1483	Km. 57.7 Lázaro-Carrión-Tehuacan-Jiquipilco	3.000	Itapan de la Sal	Itapan de la Sal	0+000	3+000	3.00	
54	181-A	Km. 38.0 (Toluca-Taxco)-Jiquipilco-México	20.167	Itapan de la Sal	Itapan de la Sal	0+000	20+167	19.67	
55	181-B	Carretera Toluca-Taxco-Alfaro-Chalma	16.630	Itapan de la Sal	Itapan de la Sal	0+000	16+630	16.63	
56	CIS-009	Nicolás Romero-Jalisco-Fidela	13.800	Cuautlilan	Nicolás Romero	0+000	13+800	9.20	
TOTAL			272.354						



LONGITUD PPS: 636.988 KILOMETROS

SIMBOLOGIA

- CAMINOS Y VIALIDADES INCLUIDOS EN PPS
- No. PPS (No. RED / No. CONSECUTIVO)
- - - LIMITE MUNICIPAL