

Reconstrucción del camino: Km. 50 (Toluca - Palmillas) - Jocotitlán.

Antes



Concluida



Croquis de Localización

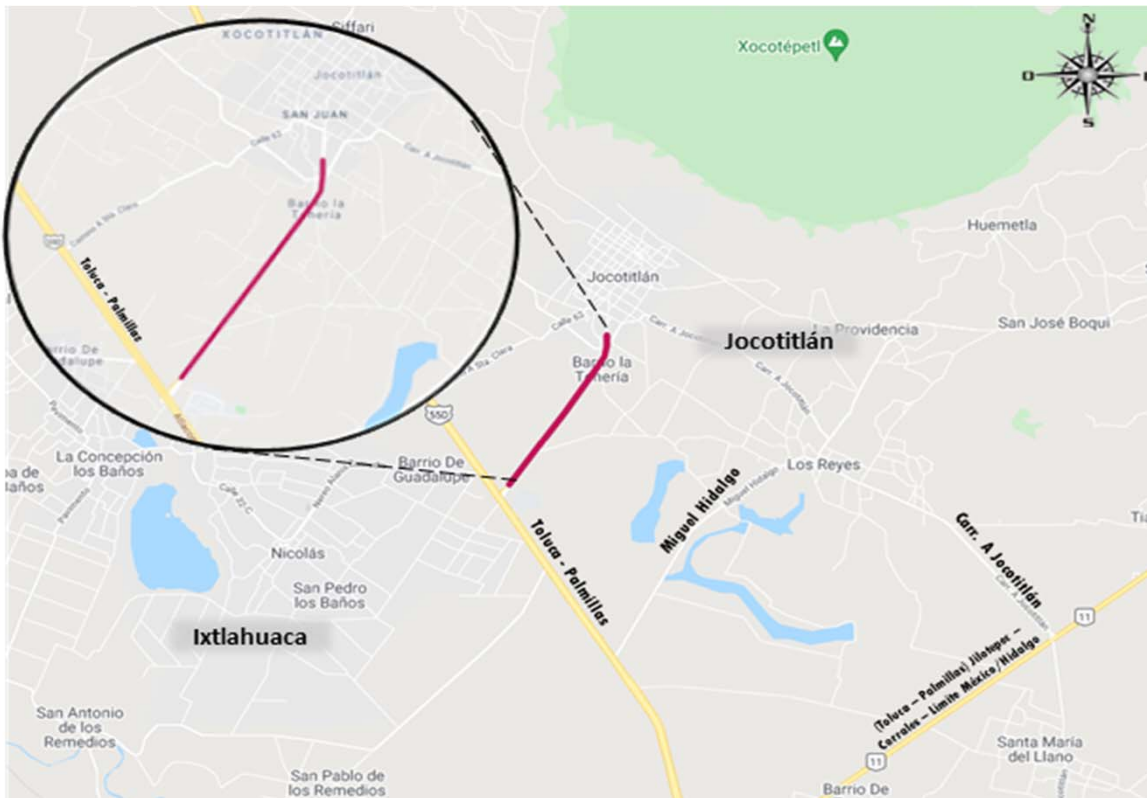

INICIO		FIN	
0+000		2+800	
19.677657°	-99.804265°	19.699124°	-99.790634°

Datos Generales	
Municipio:	Jocotitlán
Población Beneficiada:	9,000 habitantes
Longitud atendida:	2.80 km

Reconstrucción del camino: Km. 50 (Toluca - Palmillas) - Jocotitlán.

Datos Técnicos	
Trabajos a realizar	Retiro de carpeta asfáltica, escarificado y tendido de base hidráulica, carpeta de concreto asfáltico, obras de drenaje, señalamiento horizontal y vertical.